METRÔ

Plano Básico de Organização

# ORGANOGRAMA: DIRETORIA DE ASSUNTOS CORPORATIVOS - DA

- Presidência / Diretoria
- Gerência
- Assessoria
- Departamento
- Coordenadoria
- Especial

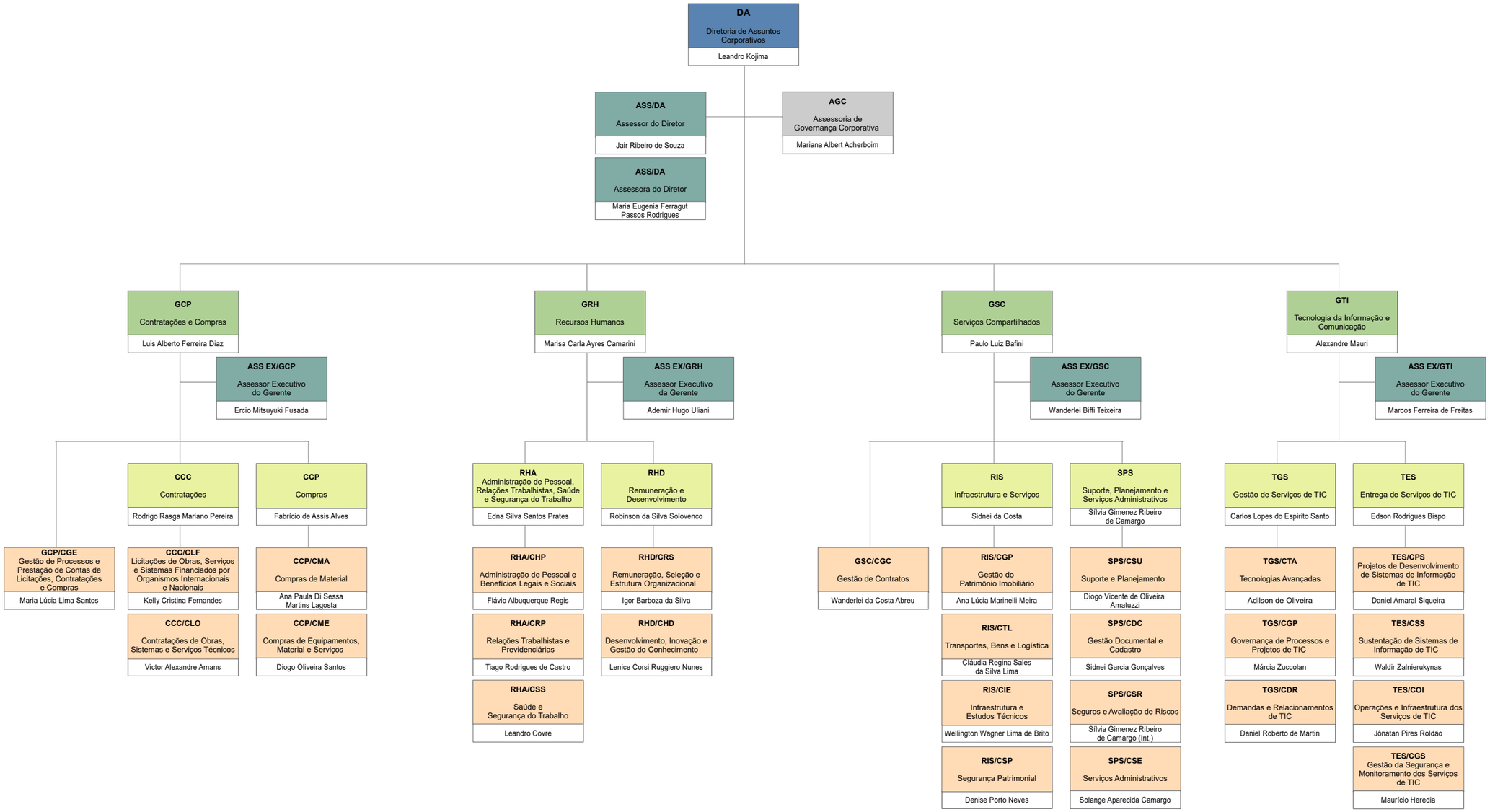


GRH – 29/01/2025