

Esta folha é de propriedade da Companhia do Metrô e seu conteúdo não pode ser copiado ou revelado a terceiros. A aprovação deste documento não exime o emittente de sua responsabilidade sobre o mesmo.

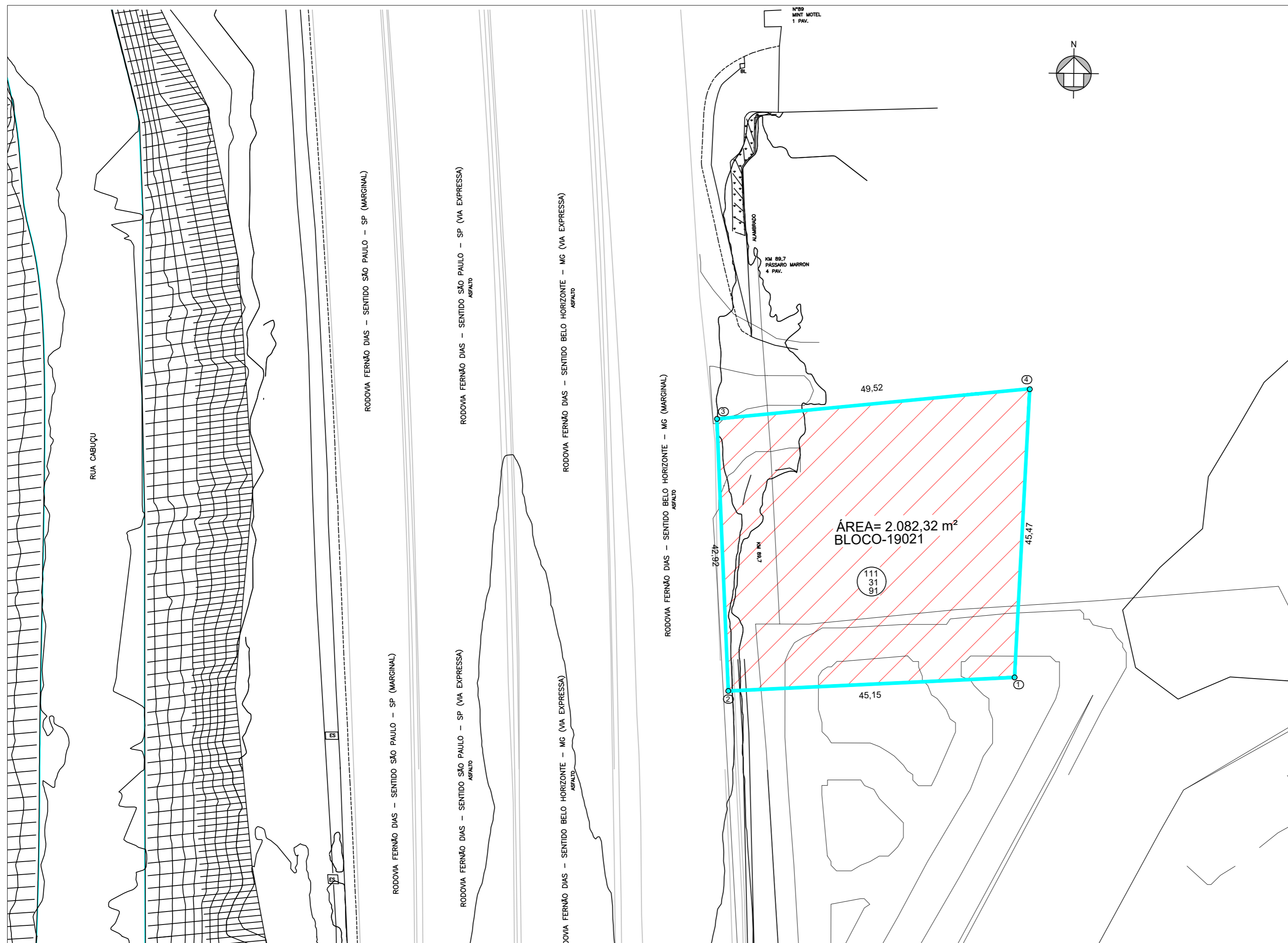

ÁREAS PARA DESAPROPRIAÇÃO

NOTA
 Áreas demarcadas somente para instruir o decreto. Não utilizar para projeto.

Descrição da Revisão

COLOR 1(preto) - PENA 0,10
 COLOR 2(preto) - PENA 0,20
 COLOR 3(preto) - PENA 0,30
 COLOR 4(preto) - PENA 0,40
 COLOR 5(preto) - PENA 0,50
 COLOR 6(preto) - PENA 0,60
 COLOR 7(preto) - PENA 0,70
 COLOR 8(preto) - PENA 0,80
 COLOR 9(preto) - PENA 0,90

DOCUMENTOS DE REFERÊNCIA		EMITENTE		ANÁLISE TÉCNICA	LIBERAÇÃO
CÓDIGO / OBJETO		AUTOR / PROJETA / FORNECEDOR	CONTRATADA	METRÔ / CONTRATADA	METRÔ
		Metrô		GPR/PRA/CDT	GPR/PRA
		CONTRATO		CONTRATO	
		OS		OS	
		RESPONSÁVEL TÉCNICO Sílvia Regina Borges	RESPONSÁVEL TÉCNICO DO CONTRATO	RESPONSÁVEL TÉCNICO Nelson Lucio Nunes	LIBERADO POR Fabiana Nonogaki
		MODALIDADE Téc. Edificações Nº INSTRUMENTO r 28867-9	Nº INSTRUMENTO	MODALIDADE Engenharia Nº INSTRUMENTO 28027230200237846	

COMPANHIA DO METROPOLITANO DE SÃO PAULO

METRÔ

Linha **Linha 19- Celeste** Trecho/Sistema/Escopto **Jd. Julieta- Itapegica**
 Subtrc./ Substist./ conj. **02** UC/ Subconj. **VSE 6- Fernão Dias**

Objeto **Projeto Básico**
ÁREA PARA DESAPROPRIAÇÃO
Bloco 19021

Escala 1:500	Código DE-19.22.02.74-1E1-001	Folha 01 / 01	Rev. 0
-----------------	---	------------------	-----------