

Esta folha e de propriedade da Companhia do Metrô de São Paulo e seu conteúdo não pode ser copiado ou revelado a terceiros. A aprovação deste documento não implica o reconhecimento de qualquer responsabilidade sobre o mesmo.

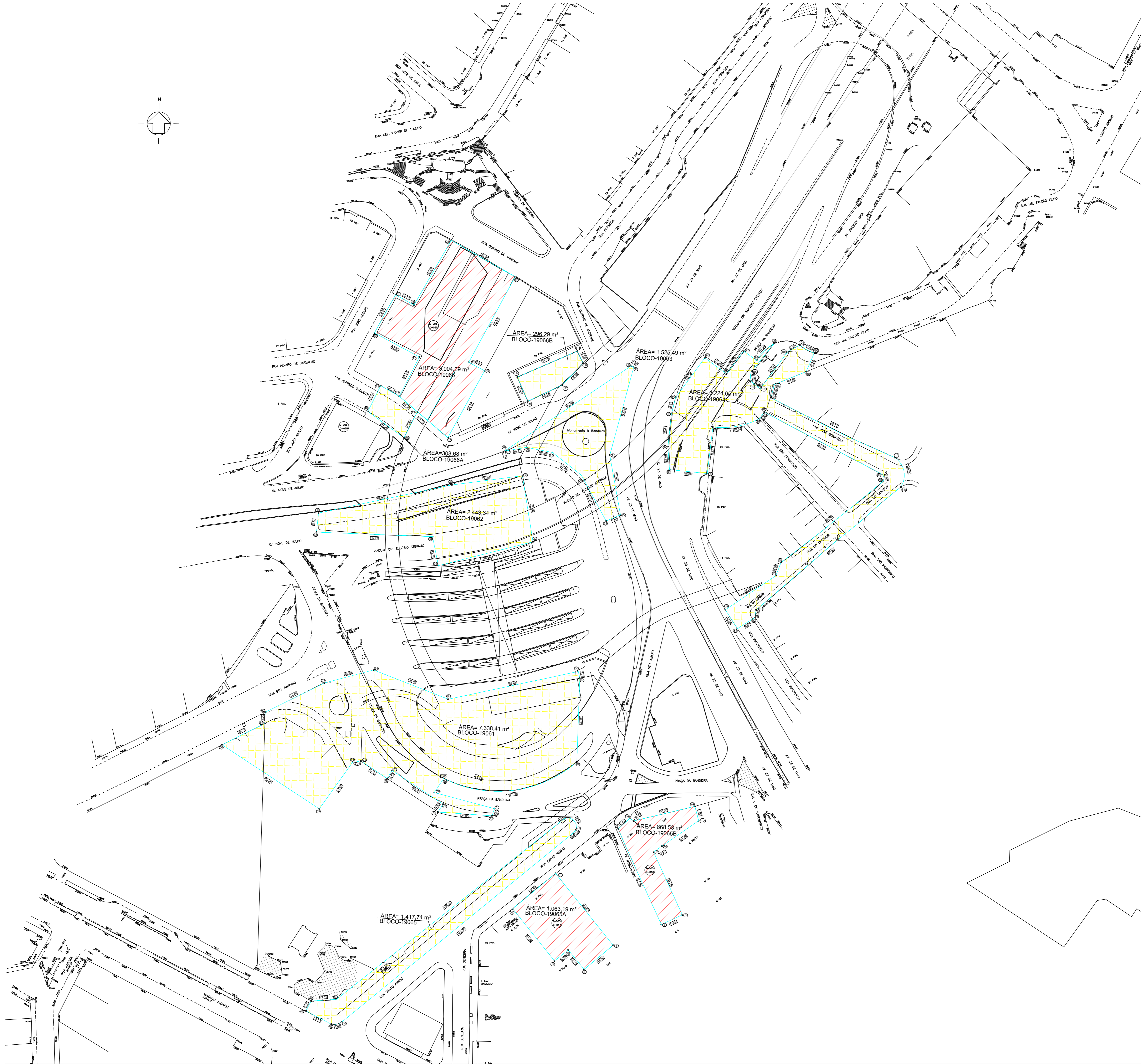

▨ ÁREAS PARA DESAPROPRIAÇÃO
▨ ÁREAS PARA DESAPROPRIAÇÃO - VIÁRIO

NOTA
 Áreas demarcadas somente para instruir o decreto. Não utilizar para projeto.

Descrição da Revisão

OBSERVAÇÕES	CÓDIGO	DOCUMENTOS DE REFERÊNCIA OBJETO	EMITENTE		ANÁLISE TÉCNICA		LIBERAÇÃO	
			AUTOR / PROJETISTA / FORNECEDOR	CONTRATADA	METRÔ / CONTRATADA	METRÔ	GPR/PRA/CDT	GPR/PRA
			CONTRATO	OS	CONTRATO	OS		
			RESPONSÁVEL TÉCNICO	RESPONSÁVEL TÉCNICO DO CONTRATO	RESPONSÁVEL TÉCNICO		LIBERADO POR	
			MODALIDADE Nº INSTRUMENTO		MODALIDADE Nº INSTRUMENTO			

COMPANHIA DO METROPOLITANO DE SÃO PAULO

Linha 19-Celeste Tronco/Sistema Anhangabaú-São Bento
 Subtrô/Subsist. com 01-Estação Anhangabaú UC/Subsist. 00-Geral
 Objeto Projeto Básico
ÁREAS PARA DESAPROPRIAÇÃO
 Blocos 19061 19062, 19063, 19064, 19065, 19065A, 19065B,
 19066, 19066A e 19066B

Escala 1:750 Código DE-19.04.01.00-1E1-001 Folha 01 / 01 Rev. 0