

PORTAL DA TRANSPARÊNCIA
RELATÓRIO
DE EMPREENDIMENTOS
JANEIRO | 2025

EMPREENHIMENTOS EM IMPLANTAÇÃO

OBRAS EM ANDAMENTO



| LINHA 2-VERDE | METRÔ |

Implantação do Empreendimento Trecho Vila Prudente (exclusive) – Penha



8,0 km
Extensão Operacional



8,3 km
Extensão de Implantação



8
Estações



TRECHO VILA PRUDENTE (EXCLUSIVE) – PENHA

Benefícios

A implantação atende aos bairros entre Vila Invernada, Jardim Anália Franco, Vila Formosa, Vila Carrão, Vila Manchester, Aricanduva e Penha e tem o objetivo de distribuir a concentração de passageiros das Linhas 3-Vermelha do Metrô e 11-Coral da CPTM.

O trecho contará com estruturas de integração entre os vários tipos de transporte. Essa iniciativa visa facilitar o uso de diferentes modos.

O trecho Estação Vila Prudente a Estação Penha proporcionará uma rota mais rápida e com menos transferências para os passageiros que vão da zona leste de São Paulo para a região central, região oeste e região sul da cidade. Esse novo caminho irá diminuir o fluxo de passageiros das linhas 1-Azul e 3-Vermelha, principalmente nas estações Luz, Sé e Paraíso.

Tecnologias

- Operação automatizada de trens;
- Aquisição de novos trens;
- Sistema de sinalização e controle tipo CBTC, que permite a redução nos intervalos entre os trens;
- Portas de plataforma que se abrirão somente no embarque e desembarque aumentando a segurança dos passageiros;
- Amortecedores na construção da via de passagem dos trens para atenuar as vibrações e ruídos;
- Trens equipados com câmeras em seu interior, sistema de gravação de imagens e ar refrigerado.

Reduções

- Poluentes atmosféricos: 297 de toneladas por ano, equivalentes a uma economia de R\$ 1,72 milhões;
- Gases de efeito estufa: 34.260 de toneladas por ano, equivalentes a uma economia de R\$ 10,16 milhões;
- Consumo de combustível: 15,6 milhões de litros por ano, equivalentes a uma economia de R\$ 73,68 milhões.

Simulação Metrô – Janeiro de 2024 | Dados Financeiros em Reais (Base Ano 2021).

Túnel de Via no Poço de Ventilação/Saída de Emergência Falchi Gianini



Proteção mecânica e armação do *invert* do túnel de via.

Estação Orfanato



Revestimento secundário do túnel do corpo da estação.

Ventilação/Saída de Emergência Madrid



Laje de fundo para arraste da tuneladora.

Estação Santa Clara



Revestimento secundário do túnel do corpo da estação

Ventilação/Saída de Emergência Cestari



Vista do Poço.

Túnel de Transição Poço Capitão



Impermeabilização do Túnel.

Estação Anália Franco

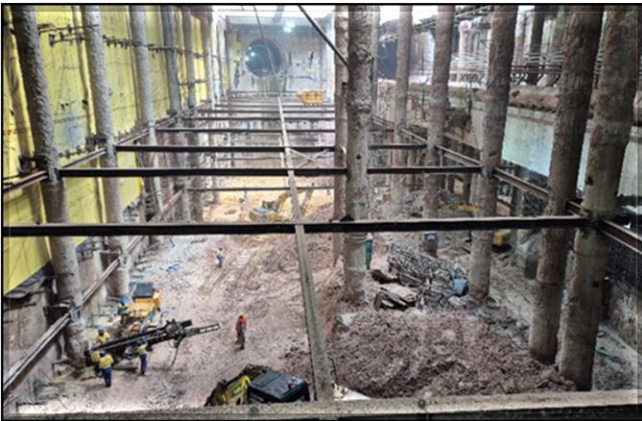

Escavação e estruturas de concreto do corpo da estação.

Ventilação/Saída de Emergência Coxim



Escavação finalizada do túnel singelo.

Estação Vila Formosa



Estruturas de concreto do corpo da estação.

Complexo Rapadura



Escavação do túnel singelo.

Estação Santa Isabel



Armação do berço de arraste no túnel do corpo da estação.

Ventilação/Saída de Emergência João Prioste

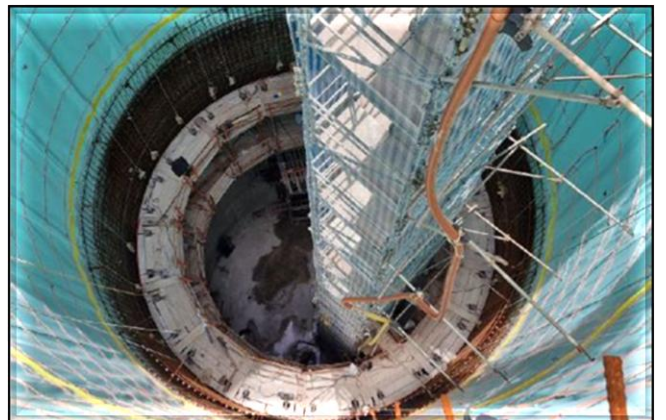

Revestimento secundário do Poço.

Estação Guilherme Giorgi



Revestimento secundário e estruturas de concreto do corpo da estação.

Ventilação/Saída de Emergência Júlio Colaço



Escavação do túnel de ligação.

Estação Aricanduva

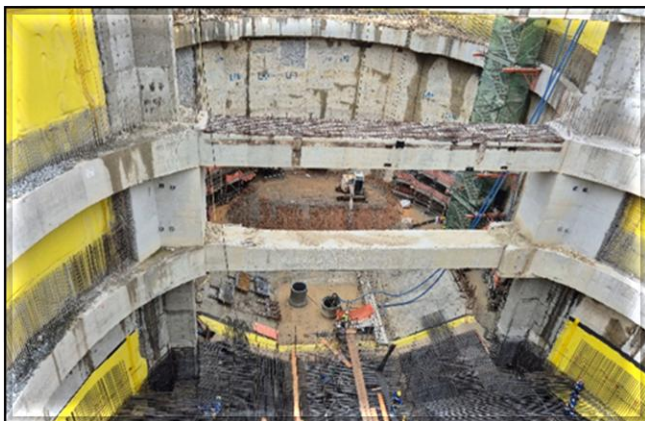

Armação da laje de fundo do corpo da estação.

Ventilação/Saída de Emergência Soares Neiva



Aterro do Poço para escavação dos túneis direcionais.

Estação Penha



Estruturas de concreto do corpo da estação do Metrô Linha 2.

Túnel de Estacionamento da Vala Penha

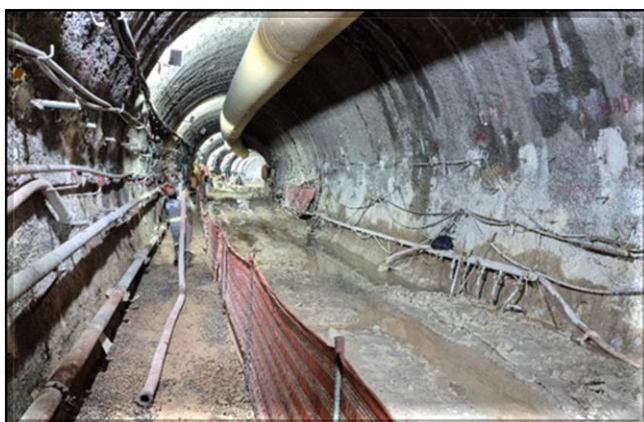

Escavação do túnel.

SHIELD – Avanço da Tuneladora

Túnel de Via - Tuneladora



Vista da esteira transportadora de solo e túnel de via.

Túnel de Via - Tuneladora



Vista da esteira transportadora de solo e túnel de via.

Túnel de Via - Fábrica de Anéis



Fabricação dos anéis.

Túnel de Via - Fábrica de Anéis



Fabricação dos anéis.

| LINHA 15-PRATA | MONOTRILHO |

Implantação do Empreendimento Trecho Ipiranga - Jacu-Pêssego

			
19,1 km Extensão Operacional	21,1 km Extensão de Implantação	14 Estações	2 Pátios
-	-	-	-

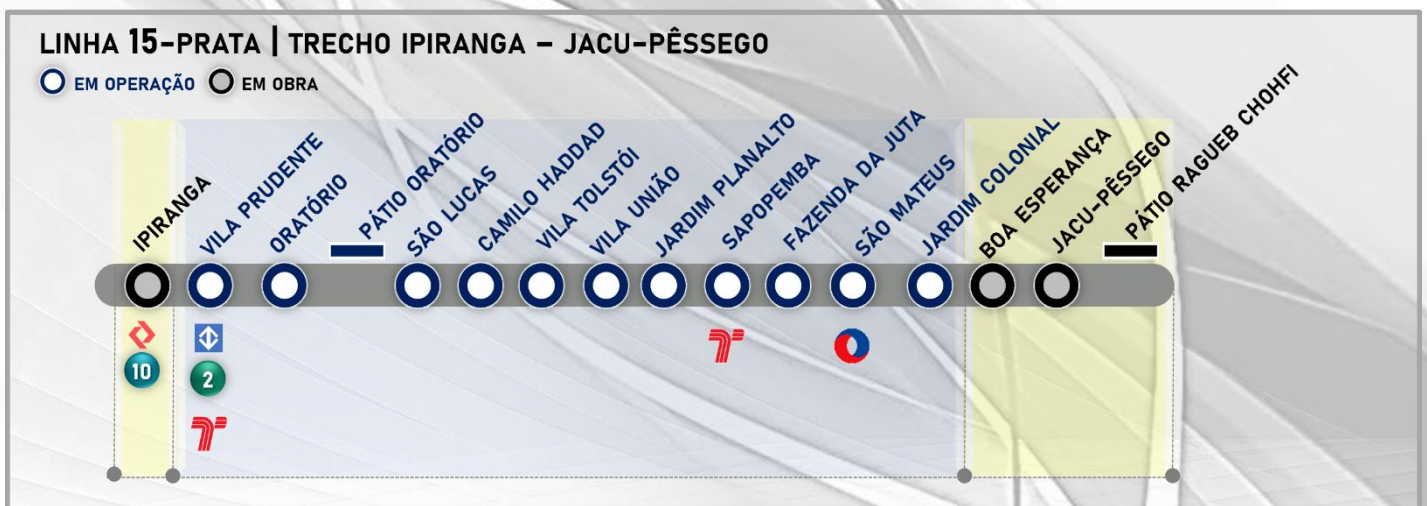

TRECHO VILA PRUDENTE – JARDIM COLONIAL (em implantação)

Benefícios

A implantação possibilitará a conexão de bairros populosos, como São Mateus à região central da cidade de São Paulo por meio das novas integrações.

O sistema monotrilho reduz as desapropriações por estar em via elevada com suas vigas nos canteiros de avenidas. A implantação do sistema necessita de uma área menor para os acessos às estações.

O sistema é amigável ao meio ambiente, possui estruturas leves e delgadas, não emite gases por utilizar tração elétrica e emite baixo nível de ruído por utilizar pneus.

Tecnologias

- Operação automatizada de trens;
- Passagem livre entre os carros;
- Sistema de sinalização e controle tipo CBTC, que permite a redução nos intervalos entre os trens;
- Portas de plataforma que se abrem no embarque e desembarque aumentando a segurança dos passageiros;
- Trens equipados com câmeras em seu interior, sistema de gravação de imagens e ar refrigerado

Reduções

- Poluentes atmosféricos: 182 toneladas por ano, equivalentes a uma economia de R\$ 1,07 milhões;
- Gases de efeito estufa: 20.806 toneladas por ano, equivalentes a uma economia de R\$ 6,17 milhões;
- Consumo de combustível: 9,49 milhões de litros por ano, equivalentes a uma economia de R\$ 44,68 milhões;
- Diminuição de 34 minutos no tempo de viagem entre São Mateus até a Região Central.

Simulação Metrô – Janeiro de 2024 | Dados Financeiros em Reais (Base Ano 2021).

Estação Boa Esperança

Obra Civil – execução das fundações do Acesso Norte.

Estação Jacu-Pêssego

Obra Civil – armação e concretagem dos pilares do corpo da estação

Pátio Ragueb Chohfi

Obra Civil – execução das vias do pátio.

Estação Ipiranga

Obra Civil – execução das estacas de fundação do corpo da estação.

Trecho de Via – Jd. Colonial (exclusive) – Jacu-Pêssego

Obra Civil – execução dos pilares e capitéis da via elevada.

Trecho de Via – Vila Prudente (exclusive) – Ipiranga

Obra Civil – armação, forma e concretagem dos pilares e capitéis da via elevada

Material Rodante



Chegada do segundo trem (S30) ao Porto de Santos.

Material Rodante



Montagem do trem S36 na fábrica na China.

| LINHA 17-OURO | MONOTRILHO |

Implantação do Empreendimento

Trecho 1 - Aeroporto de Congonhas/ Washington Luís - Morumbi



6,7 km

Extensão de Operacional

-



8,3 km

Extensão de Implantação

-



8

Estações

-



1

Pátio

-

LINHA 17-OURO | TRECHO 1 - AEROPORTO DE CONGONHAS/ WASHINGTON LUÍS - MORUMBI

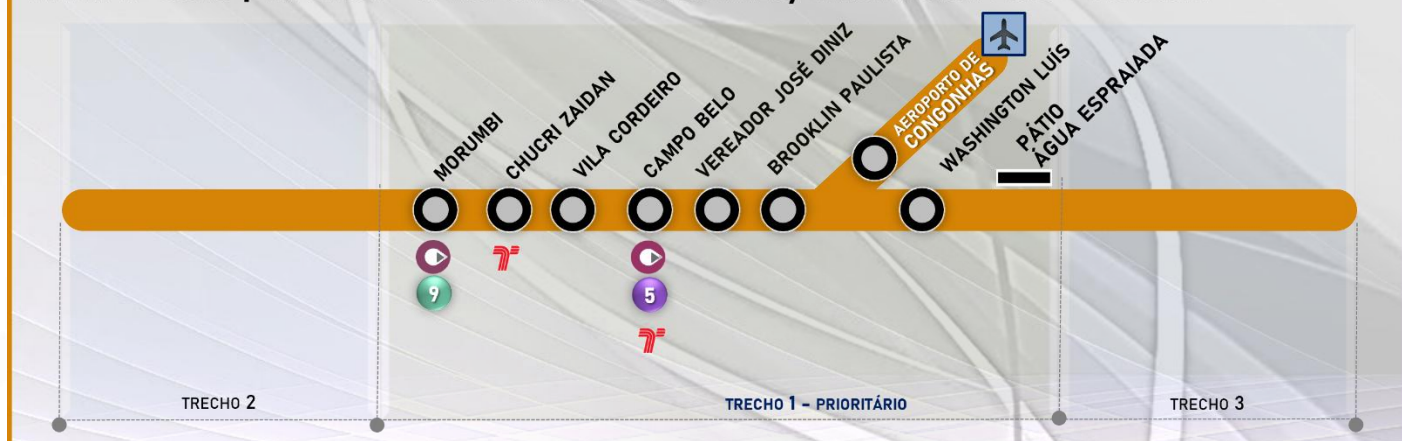

LINHA 17 - OURO

TRECHO 1 - AEROPORTO DE CONGONHAS/ WASHINGTON LUÍS - MORUMBI

Benefícios

A implantação do trecho ligará o Aeroporto de Congonhas às Linha 4-Amarela da ViaQuatro, Linha 5-Lilás da ViaMobilidade e a Linha 9-Esmeralda da ViaMobilidade. O trecho irá atender também à comunidade de Paraisópolis.

A implantação do trecho contribui para a redução do transporte individual e proporcionará uma rota mais rápida e um caminho alternativo.

O método construtivo do monotrilho reduz as desapropriações por ficar elevado e suas colunas estarem no canteiro central das avenidas.

A previsão de demanda de passageiros indica uma linha não pendular, ou seja, o fluxo de passageiros será constante nos dois sentidos.

Tecnologias

- Operação automatizada de trens;
- Sistema Monotrilho, tecnologia pioneira no Brasil, circulará em via elevada;
- Sistema de sinalização e controle tipo CBTC, que permite a redução nos intervalos entre os trens;
- Portas de plataforma que se abrirão somente no embarque e desembarque aumentando a segurança dos passageiros;
- Trens equipados com câmeras em seu interior, sistema de gravação de imagens e ar refrigerado.

Reduções

- Redução de emissão de poluentes: 226 toneladas ao ano, equivalentes a uma economia de R\$ 1,32 milhões;
- Redução de gases de efeito estufa: 25.711 toneladas ao ano, equivalentes a uma economia de R\$ 7,62 milhões;
- Redução do consumo de combustível: 11,7 milhões de litros por ano, equivalentes a uma economia de R\$ 55,17 milhões.

Simulação Metrô – Janeiro de 2024 | Dados Financeiros em Reais (Base Ano 2021).

Trecho de via

Sistemas – instalação do 3º e 4º trilhos para captação de energia entre as Estações Vila Cordeiro e Chucri Zaidan.

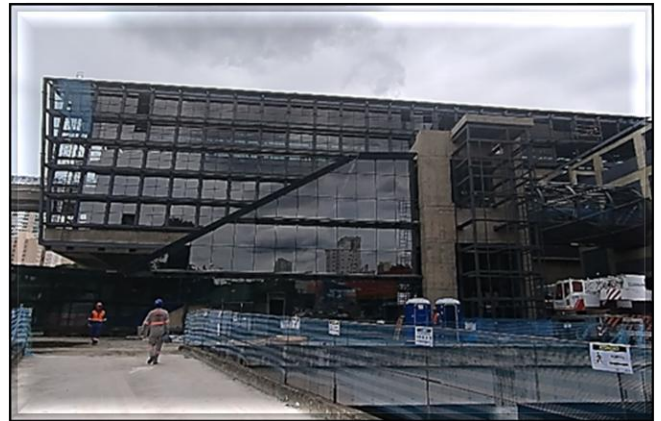
Estação Washington Luís

Obra Civil – instalação dos vidros no corpo da estação.

Estação Aeroporto de Congonhas

Sistemas – instalação mecânica das Portas de Plataformas.

Estação Brooklin Paulista

Obra Civil – execução do acabamento no ETO. Sistemas – instalação de iluminação e tomadas .

Estação Vereador José Diniz

Obra Civil – execução da urbanização do Acesso.

Estação Campo Belo

Obra Civil – instalação dos vidros. Sistemas – instalação do sistema de iluminação e tomadas.

Estação Vila Cordeiro



Sistemas — instalação dos cubículos de tração e de média tensão nas salas técnicas

Estação Chucri Zaidan



Obra Civil – instalação dos vidros da cobertura do Acesso C.

Estação Morumbi



Sistemas – elevadores em instalação.

Pátio Água Espreada



Civil – execução do acabamento dos Blocos.

| MODERNIZAÇÕES | | METRÔ |

SISTEMAS DE SINALIZAÇÃO DE TELECOMUNICAÇÕES

| LINHA 1-AZUL | | LINHA 2-VERDE | | LINHA 3-VERMELHA |

MODERNIZAÇÃO CBTC

Benefícios

Possibilitar a inserção de mais trens nas linhas 1, 2 e 3 de forma a reduzir o intervalo entre trens para proporcionar mais conforto aos usuários e aumentar a oferta de lugares;

Aumentar a velocidade média dos trens nas linhas, reduzindo o tempo de viagem;

Reduzir a energia consumida pelos trens em função de controle mais efetivo de sua movimentação;

Os sistemas de telecomunicações viabilizarão comunicações audiovisuais precisas em tempo real de forma que qualquer anomalia, emergência ou avisos institucionais poderão ser difundidos imediatamente aos usuários e funcionários, além de maior eficiência e segurança nas comunicações de dados para todos os sistemas.

Características do Contrato

- Implantação da Sinalização com a tecnologia CBTC (**Communication Based Train Control**);
- Implantação do Sistema de transmissão digital utilizando fibras ópticas;
- Implantação do Sistema de Transmissão em tempo real de imagens das câmeras internas do trem para o CCO e das estações para o trem;
- Implantação de Painéis Multimídia para informar as horas e as mensagens operacionais e institucionais.

Implantação

O contrato com a Alstom, referente à modernização dos Sistemas de Telecomunicações e Sinalização das Linhas 1, 2 e 3 foi retomado em 11/02/2016, em um acordo homologado no Juízo Arbitral.

A situação atual nas linhas 1, 2 e 3 é:

Linha 1-Azul:

Iniciada a operação comercial do CBTC em Novembro/2022.

Retirada de pendências em andamento.

Linha 2-Verde:

Operação comercial da versão definitiva do CBTC e da Porta de Plataforma da Estação Vila Madalena ocorrida em 02/03/2020.

Linha 3-Vermelha:

Testes do sistema em execução. Testes dinâmicos nas vias e pátios em execução.

| MODERNIZAÇÕES | | METRÔ |

IMPLANTAÇÃO DE PORTAS PLATAFORMA | PSD'S |

| LINHA 1-AZUL | | LINHA 2-VERDE | | LINHA 3-VERMELHA | | LINHA 15-PRATA |

IMPLANTAÇÃO DE PORTAS PLATAFORMA | PSD |

CROQUI DE IMPLANTAÇÃO DAS PORTAS L1, L2, L3 E L15

PORTAS PLATAFORMA | PSD

● EM PLANEJAMENTO
 ● PROJETO | FABRICAÇÃO
 ● INSTALAÇÃO | COMISSIONAMENTO
 EM OPERAÇÃO

LINHA 1-AZUL



LINHA 2-VERDE

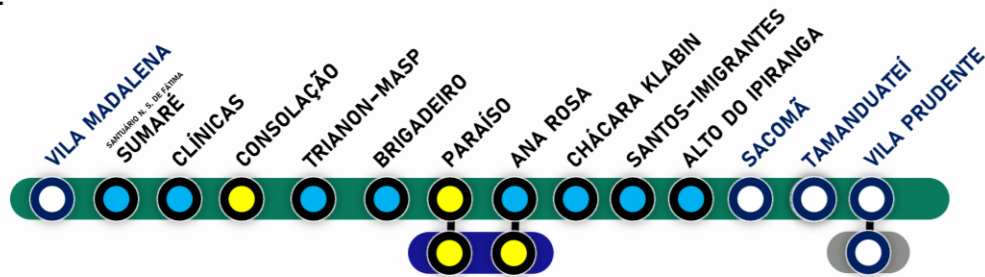

LINHA 3-VERMELHA

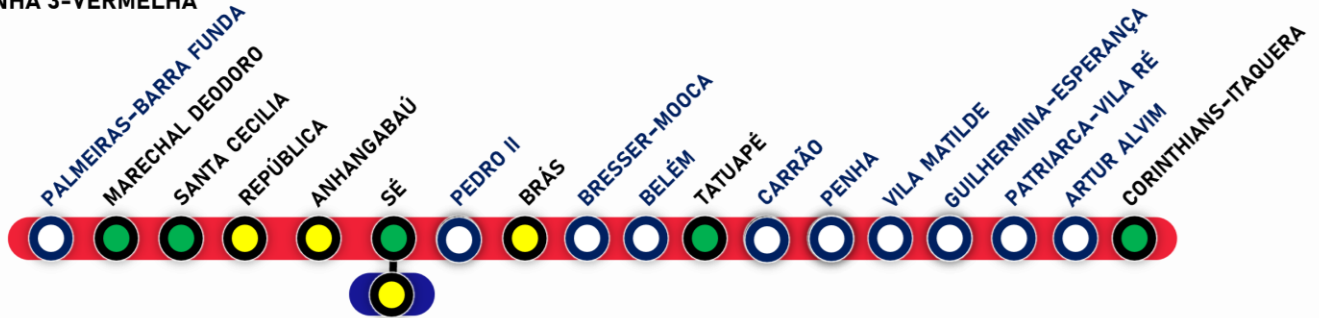

LINHA 15-PRATA

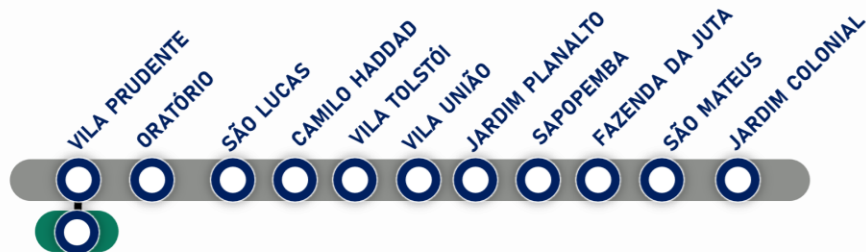

LINHA 3-VERMELHA

Estação Corinthians-Itaquera

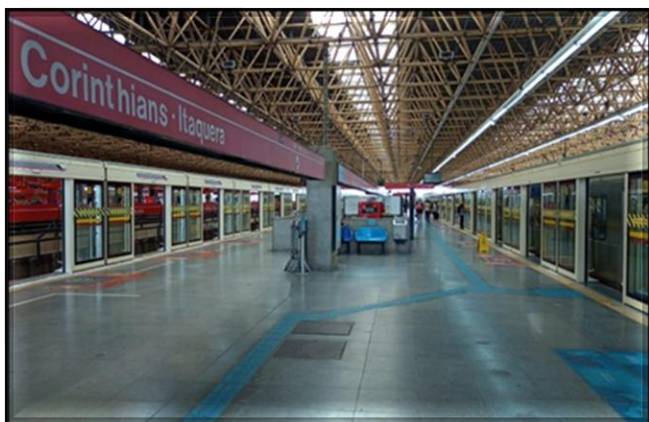

Fachadas das portas de plataforma | Instaladas 4/4 fachadas (em testes)

Estação Tatuapé



Fachadas e módulos das PSD's em instalação

Estação Santa Cecília



Adequação das estruturas das plataformas para receber a estrutura metálica das PSD's

Estação Marechal Deodoro

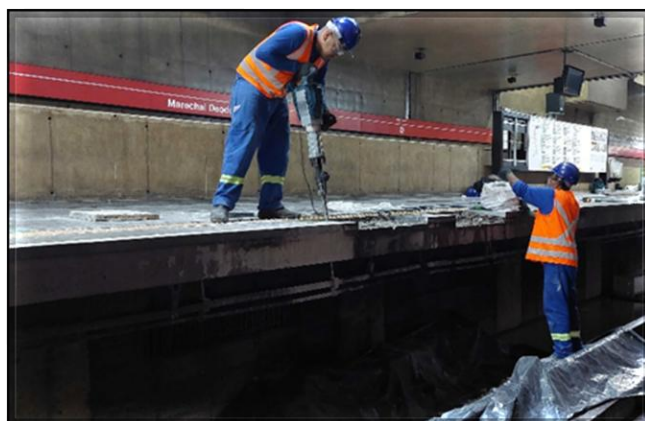

Adequação das estruturas das plataformas para receber a estrutura metálica das PSD's

Estação Sé

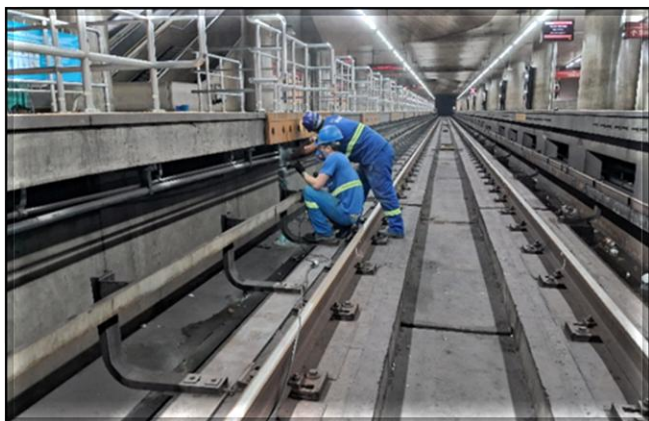

Mobilização inicial – atividades de remoção de interferências

| AMPLIAÇÃO | | METRÔ |

ESTAÇÃO SÃO JOAQUIM
DA LINHA 1-AZUL

AMPLIAÇÃO DA ESTAÇÃO SÃO JOAQUIM DA LINHA 1-AZUL

A estação São Joaquim da Linha 1-Azul foi implantada em 1975 sob a avenida Liberdade, junto à rua. São Joaquim, por meio do método em vala a céu aberto, com plataformas laterais, mezanino de distribuição e acessos em ambos os lados da avenida. Está localizada próxima a prédios residenciais, hospital e diversas escolas e universidades, que torna esta estação bastante carregada em períodos escolares.

O número médio de entradas nessa estação, que em 1980 era de 19.600 passageiros por dia, atualmente atinge 51.600.

A Linha 1-Azul fará, por meio da estação São Joaquim, integração com a Linha 6-Laranja que foi projetada para fazer a ligação da região norte da cidade de São Paulo à região central. Com a futura integração com a Linha 6-Laranja a previsão de demanda para a estação São Joaquim é de 203.180 passageiros por dia.

Planta da Nova Estação São Joaquim

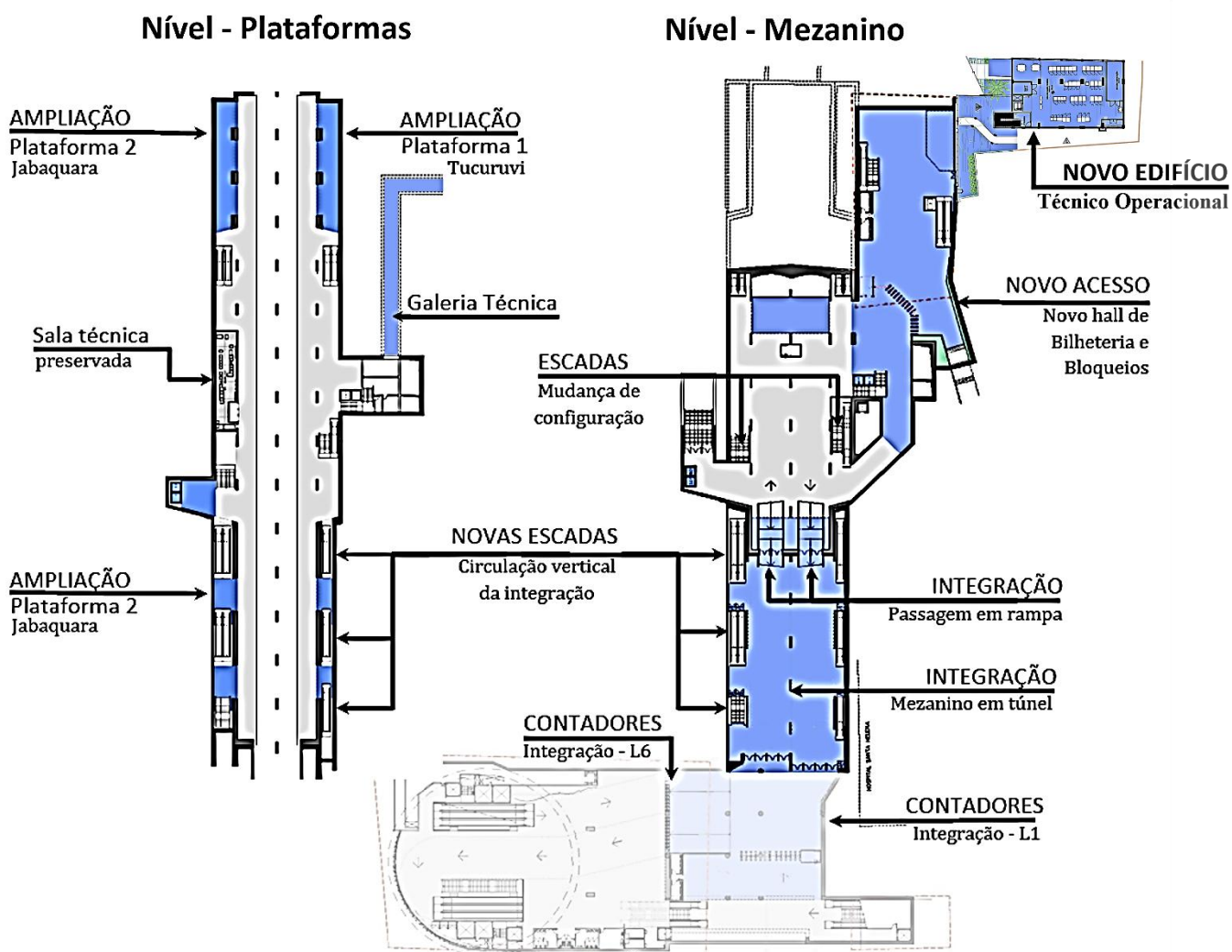

ESTAÇÃO SÃO JOAQUIM

Edifício Técnico Operacional



Novo Edifício Técnico Operacional (ETO): laje das salas técnicas "2" concretada. Montagem de armação e formas das estruturas das salas Operacionais.

Edifício Técnico Operacional



Galeria de Cabos: laje de fundo e paredes laterais concretadas. Em andamento a armação da laje de cobertura.

Avenida da Liberdade / Rua Vergueiro



Rua Vergueiro (sentido bairro): estacas barrete concluídas. Execução das estacas raízes.

Avenida da Liberdade / Rua Vergueiro



Avenida Liberdade (sentido bairro): execução das estacas raízes.



| AMPLIAÇÃO | | METRÔ/MONOTRILHO |

ESTAÇÃO VILA PRUDENTE
DAS LINHA 2-VERDE E LINHA 15-PRATA

AMPLIAÇÃO DA ESTAÇÃO VILA PRUDENTE DAS LINHAS 2 - VERDE E 15 - PRATA

A estação Vila Prudente da Linha 2-Verde foi projetada inicialmente como intermediária, com apenas um pequeno terminal de ônibus integrado.

Com a definição da extensão da Linha 2-Verde até a estação Penha da Linha 3-Vermelha e posteriormente até a cidade de Guarulhos, a estação Vila Prudente mudou de configuração para ser uma estação de maior importância, com a implementação de um terminal de ônibus urbano e integração com a estação Vila Prudente da Linha 15-Prata. Com a inauguração do sistema monotrilho Linha 15-Prata, uma série de empreendimentos comerciais, educacionais e imobiliários foram desenvolvidos em seu entorno, refletindo no aumento da demanda de passageiros que, antes considerada média, passou a ser elevada. A estação Vila Prudente tornou-se um complexo empreendimento de integração de transporte público.

As obras de adequação e ampliação das estações Vila Prudente das Linhas 2-Verde e 15-Prata permitirão a melhoria das condições operacionais da estação, da segurança e do conforto para os passageiros durante suas transferências e movimentações.

Planta da Ampliação das Estações Vila Prudente das Linhas 2-Verde e 15-Prata

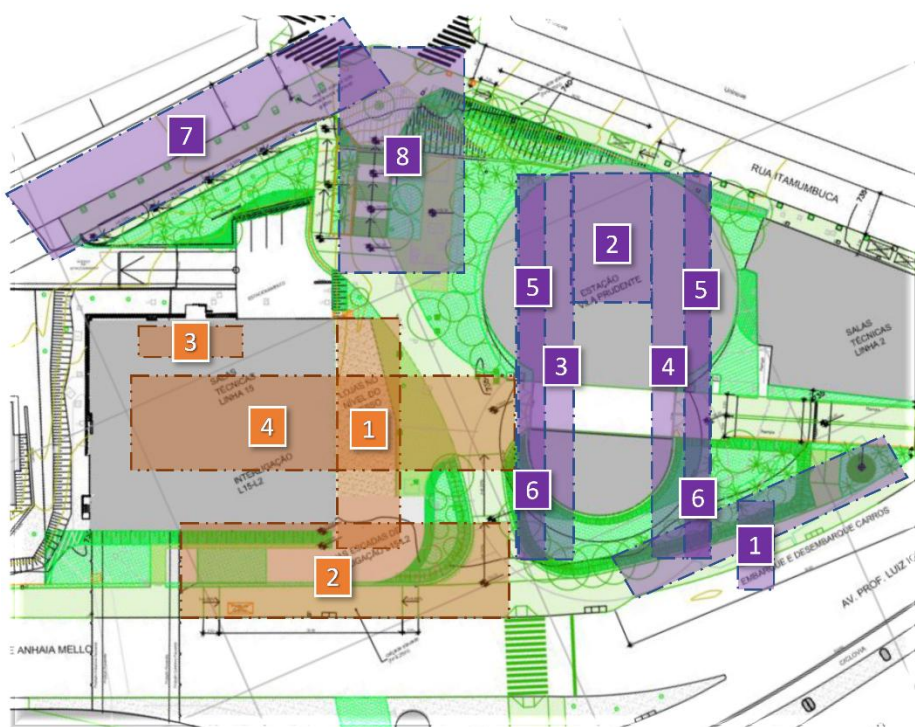

Etapa 1

- 1 Nova Área Comercial
- 2 Novo Canal de Ventilação Oeste
- 3 Sanitários Públicos
- 4 Interligação Linha 15 – Linha 2

Etapa 2

- 1 Novo Canal de Ventilação Leste
- 2 Adequação Salas Operacionais
- 3 Plataforma 1 - Sentido V. Madalena
- 4 Plataforma 2 - Sentido Penha
- 5 Porão de Cabos
- 6 Nível Laje de Fundo
- 7 Rampa
- 8 Acesso e Escada Cavour

INTERLIGAÇÃO | LINHA 2-VERDE E LINHA 15-PRATA | ESTAÇÃO VILA PRUDENTE**Estação Vila Prudente – Plataforma 2**

Exaustão 1 - Novo canal de ventilação da Plataforma 2 da estação Vila Prudente da Linha 2-Verde: recomposição do viário e paisagismo.

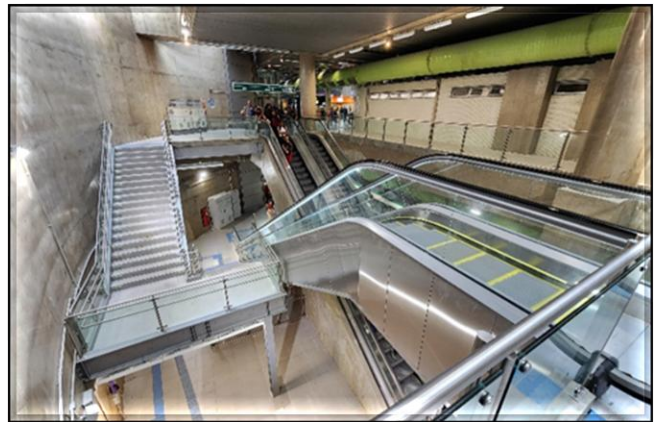
Estação Vila Prudente – Plataforma 2

Linha 2-Verde - Plataforma 2 - lado leste: novas escadas, fixa e rolante, inauguradas em 23/12/2024.

Estação Vila Prudente – Mezanino

Linha 2-Verde - Novas Salas Operacionais: em andamento atividades de acabamento.

| IMPLANTAÇÃO | | TÚNEL DE CONEXÃO | | METRÔ |

ESTAÇÃO CONSOLAÇÃO DA LINHA 2-VERDE E
ESTAÇÃO PAULISTA DA LINHA 4-AMARELA

TÚNEL DE CONEXÃO COMPLEMENTAR ENTRE LINHA 2-VERDE (CONSOLAÇÃO) | LINHA 4-AMARELA (PAULISTA)

O Metrô de São Paulo está em fase de Implantação das Obras Civas e Sistemas do túnel de **conexão complementar de acesso** entre as Estações Consolação (Linha 2 – Verde) e Paulista (Linha 4 - Amarela), com extensão de aproximadamente 90m. O contrato de execução das obras civis e implantação de sistemas foi assinado em 29/11/2022 com o Consórcio Conexão Paulista/Consolação CTS.

PLANTA E CORTE DO TÚNEL DE CONEXÃO COMPLEMENTAR ENTRE AS ESTAÇÕES CONSOLAÇÃO E PAULISTA | ÁREA DESTACADA

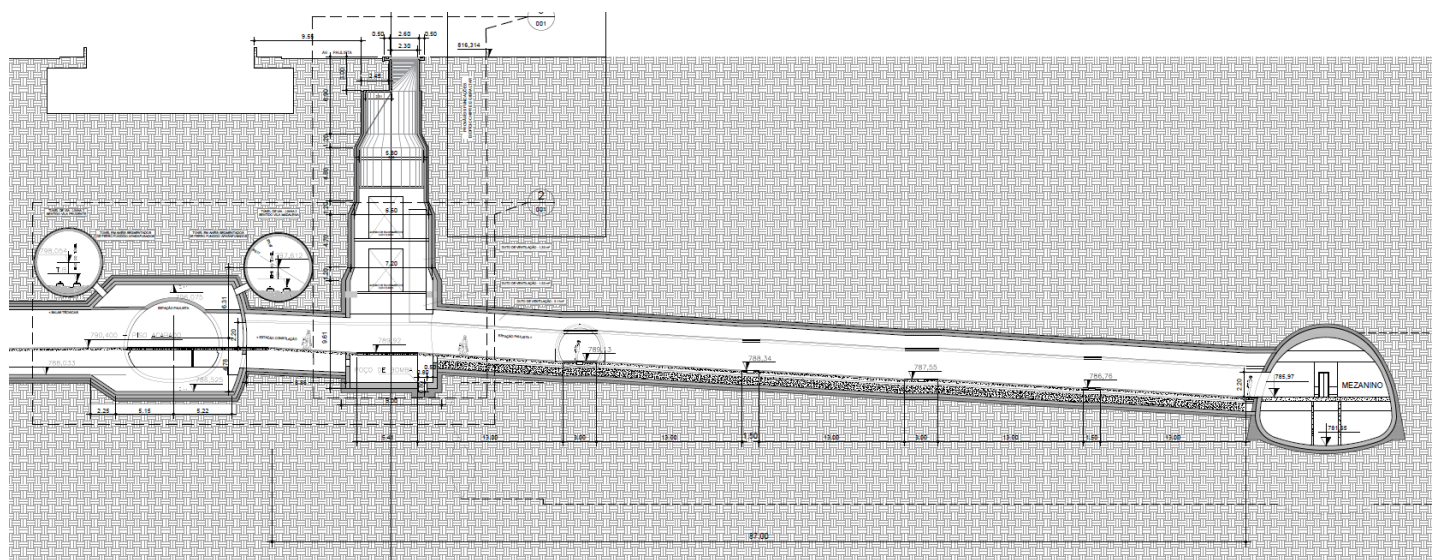
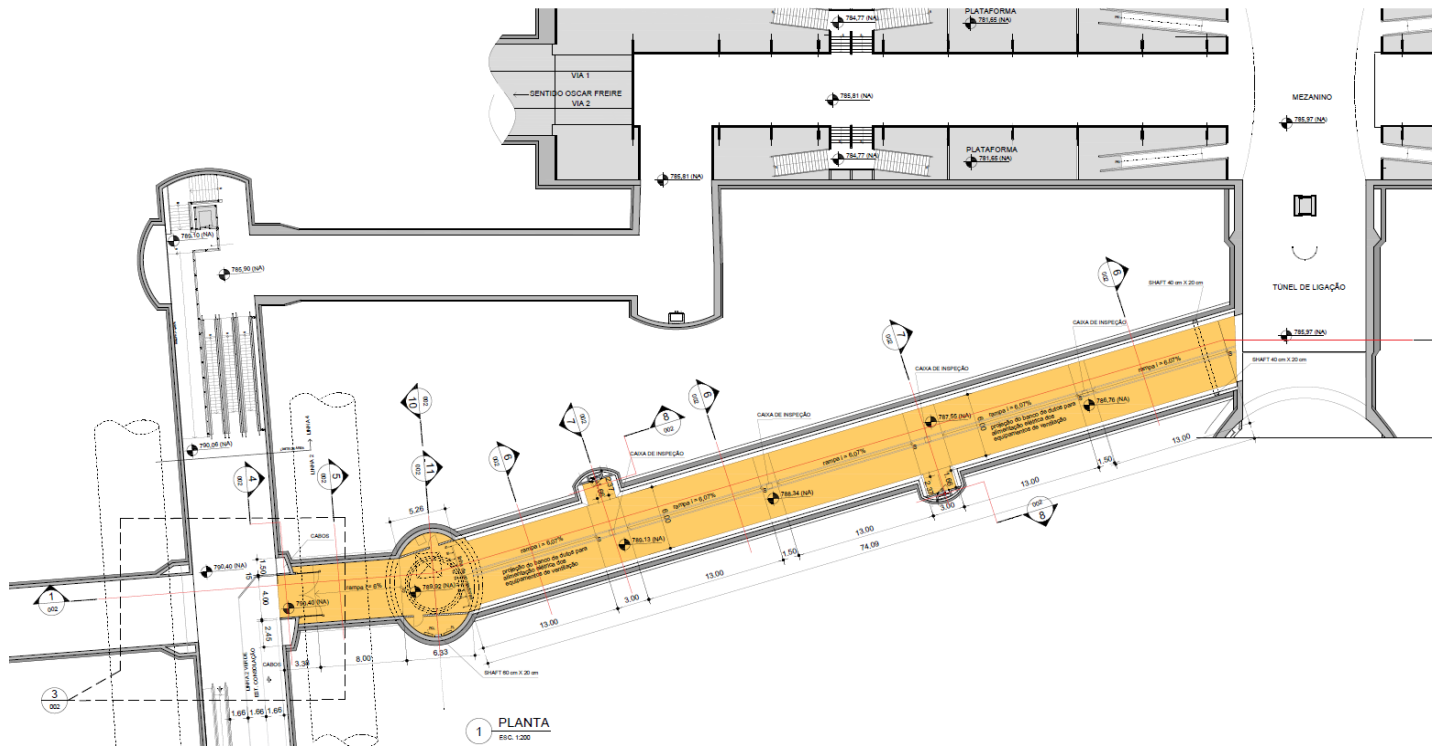

INTERLIGAÇÃO | LINHA 2-VERDE E LINHA 4-AMARELA**Interligação Estações Consolação(L2)e Paulista (L4)**

Vista do poço principal escavado.

Interligação Estações Consolação(L2)e Paulista (L4)

Poço principal: armação concluída e vista do emboque do túnel norte (sentido estação Paulista)

Interligação Estações Consolação(L2)e Paulista (L4)

Poço principal: revestimento secundário parcialmente concluído e vista do emboque do túnel sul (sentido Estação Paulista)

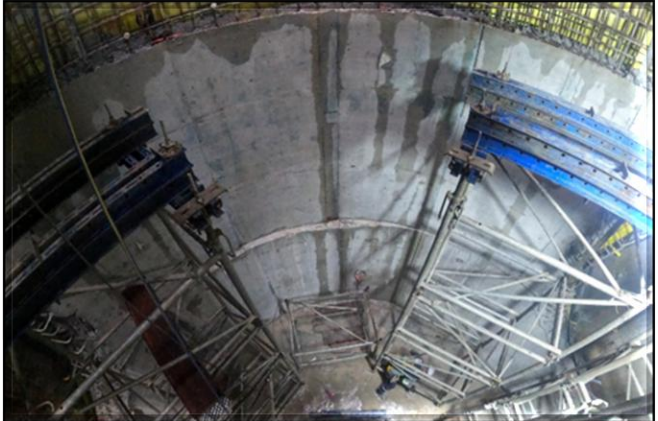
Interligação Estações Consolação(L2)e Paulista (L4)

Poço principal: revestimento secundário parcialmente concluído (6 de 10m).



Secretaria dos
Transportes Metropolitanos



SÃO PAULO
GOVERNO DO ESTADO