

Esta folha é de propriedade da Companhia do Metrô e seu conteúdo não pode ser copiado ou revelado a terceiros. A aprovação deste documento não exime o emittente de sua responsabilidade sobre o mesmo

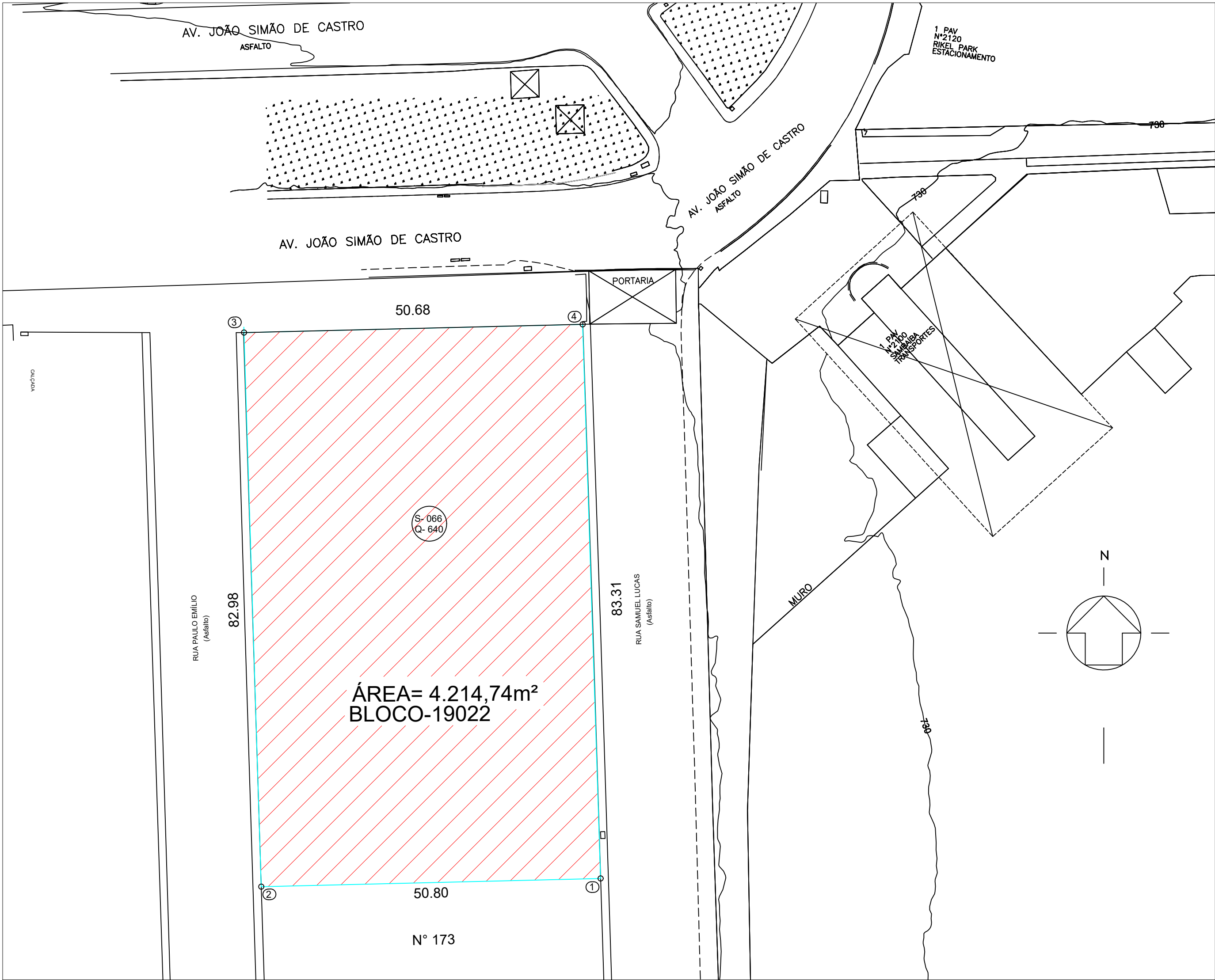

 ÁREAS PARA DESAPROPRIAÇÃO

NOTA
Áreas demarcadas somente para instruir o decreto.Não utilizar para projeto.

Descrição da Revisão

Engenharia de Segurança: Responsável Técnico:

CREA: ART:

COMPANHIA DO METROPOLITANO DE SÃO PAULO  **METRÔ**

Linha 19- Celeste Trecho/Sistema/Escopo Jd. Julieta- Itapegica
Subtrc./ Substist./ conj. Subestação Primária UC/ Subconj. 77-SEP 2

Objeto **Projeto Funcional**
ÁREA PARA DESAPROPRIAÇÃO
Bloco 19022

Escala 1:500	Código DE-19.22.03.77/1E1-001	Folha 01 / 01	Rev. 0
-----------------	---	------------------	-----------

DOCUMENTOS DE REFERÊNCIA		EMITENTE		ANÁLISE TÉCNICA	LIBERAÇÃO
CÓDIGO / OBJETO		AUTOR / PROJETISTA / FORNECEDOR	CONTRATADA	METRÔ / CONTRATADA	METRÔ
				GPR/PRA/CDT	GPR/PRA
		CONTRATO OS		CONTRATO OS	
		RESPONSÁVEL TÉCNICO Sílvia Regina Borges	RESPONSÁVEL TÉCNICO DO CONTRATO	RESPONSÁVEL TÉCNICO Nelson Lucio Nunes	LIBERADO POR Fabiana Nonogaki 24453-1
		MODALIDADE Téc. Edificações Nº INSTRUMENTO r 28867-9	Nº INSTRUMENTO	MODALIDADE Engenharia Civil Nº INSTRUMENTO 28027230200237846	

COLOR 1(preto) - PENA 0,10
COLOR 2(preto) - PENA 0,20
COLOR 3(preto) - PENA 0,30
COLOR 4(preto) - PENA 0,40
COLOR 5(preto) - PENA 0,50
COLOR 6(preto) - PENA 0,60
COLOR 7(preto) - PENA 0,70
COLOR 8(preto) - PENA 0,80
COLOR 9(preto) - PENA 0,90