

Esta folha é de propriedade da Companhia do Metrô e seu conteúdo não pode ser copiado ou revelado a terceiros. A aprovação deste documento não exime o emittente de sua responsabilidade sobre o mesmo.

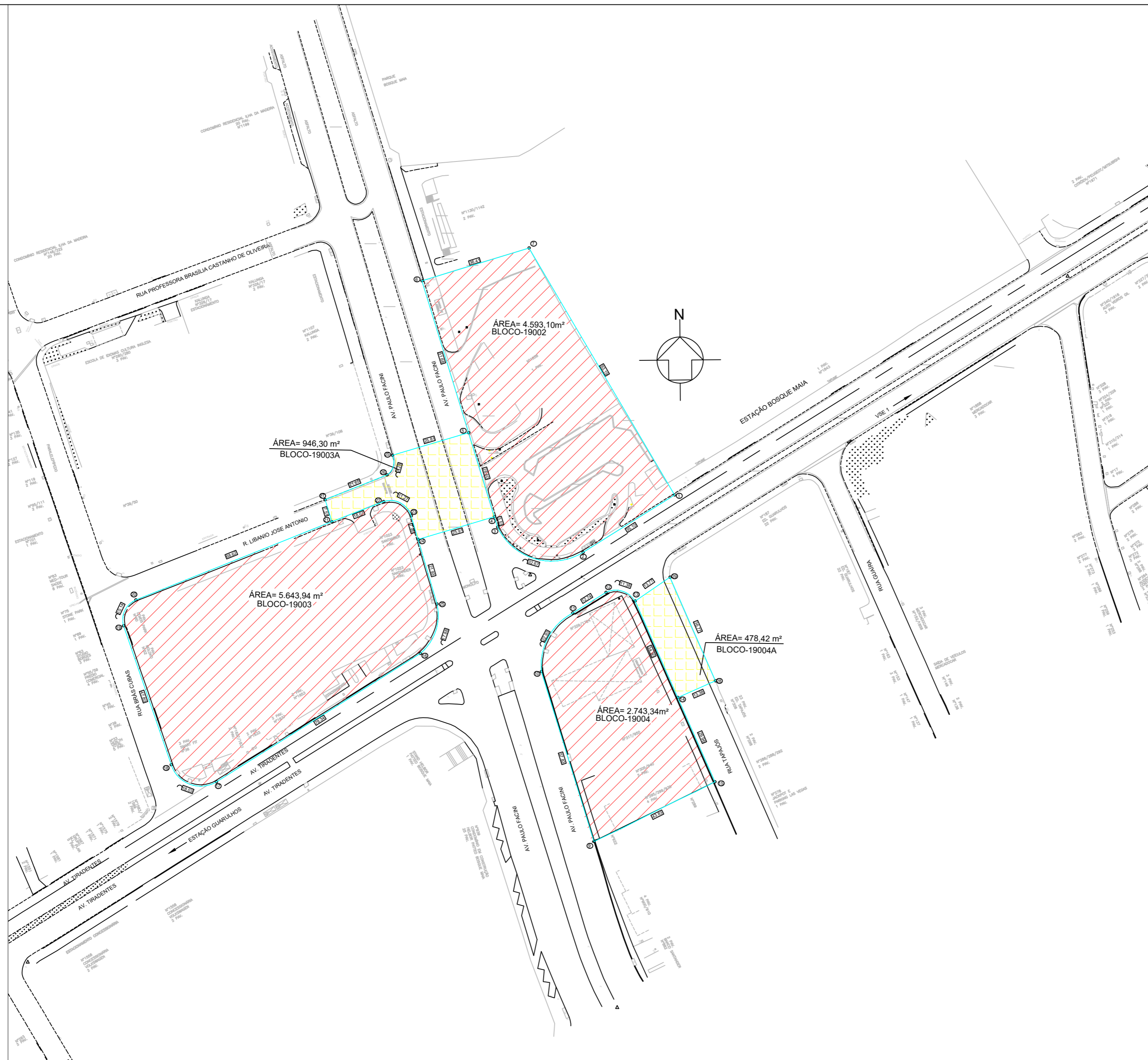

- ÁREAS PARA DESAPROPRIAÇÃO
- ÁREAS PARA DESAPROPRIAÇÃO-VIÁRIO

**NOTA**  
 Áreas demarcadas somente para instruir o decreto. Não utilizar para projeto.

Descrição da Revisão

Engenharia de Segurança: Responsável Técnico:  
 CREA: ART:

**COMPANHIA DO METROPOLITANO DE SÃO PAULO**

Linha 19-Celeste Trecho/Sistema/Esopo 34- Bosque Maia- VSE 1  
 Subtr./ Subst./ conj. 01- Estação Bosque Maia UC/ Subconj. 00-Geral

Objeto **Projeto Funcional**  
 ÁREAS PARA DESAPROPRIAÇÃO  
 Blocos 19002, 19003, 19004, 19003A e 19004A

Escala 1:250 Código **DE-19.34.01.00/1E1-001** Folha 01 / 01 Rev. 0

DOCUMENTOS DE REFERÊNCIA		EMITENTE		ANÁLISE TÉCNICA	LIBERAÇÃO
CÓDIGO / OBJETO		AUTOR / PROJETISTA / FORNECEDOR	CONTRATADA	METRÔ / CONTRATADA	METRÔ
		<b>Metrô</b>		<b>GPR/PRA/CDT</b>	<b>GPR/PRA</b>
		CONTRATO		CONTRATO	
		OS		OS	
		RESPONSÁVEL TÉCNICO	RESPONSÁVEL TÉCNICO DO CONTRATO	RESPONSÁVEL TÉCNICO	LIBERADO POR
		MODALIDADE	Nº INSTRUMENTO	MODALIDADE	Nº INSTRUMENTO
		Nº INSTRUMENTO		Nº INSTRUMENTO	

COLOR 1(preto) - PENA 0,10  
 COLOR 2(preto) - PENA 0,20  
 COLOR 3(preto) - PENA 0,30  
 COLOR 4(preto) - PENA 0,40  
 COLOR 5(preto) - PENA 0,50  
 COLOR 6(preto) - PENA 0,60  
 COLOR 7(preto) - PENA 0,70  
 COLOR 8(preto) - PENA 0,80  
 COLOR 9(preto) - PENA 0,90