

Esta folha e de propriedade da Companhia do Metrô e seu conteúdo não pode ser copiado ou revelado a terceiros. A aprovação deste documento não exime o emitente de sua responsabilidade sobre o mesmo.

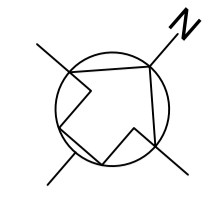
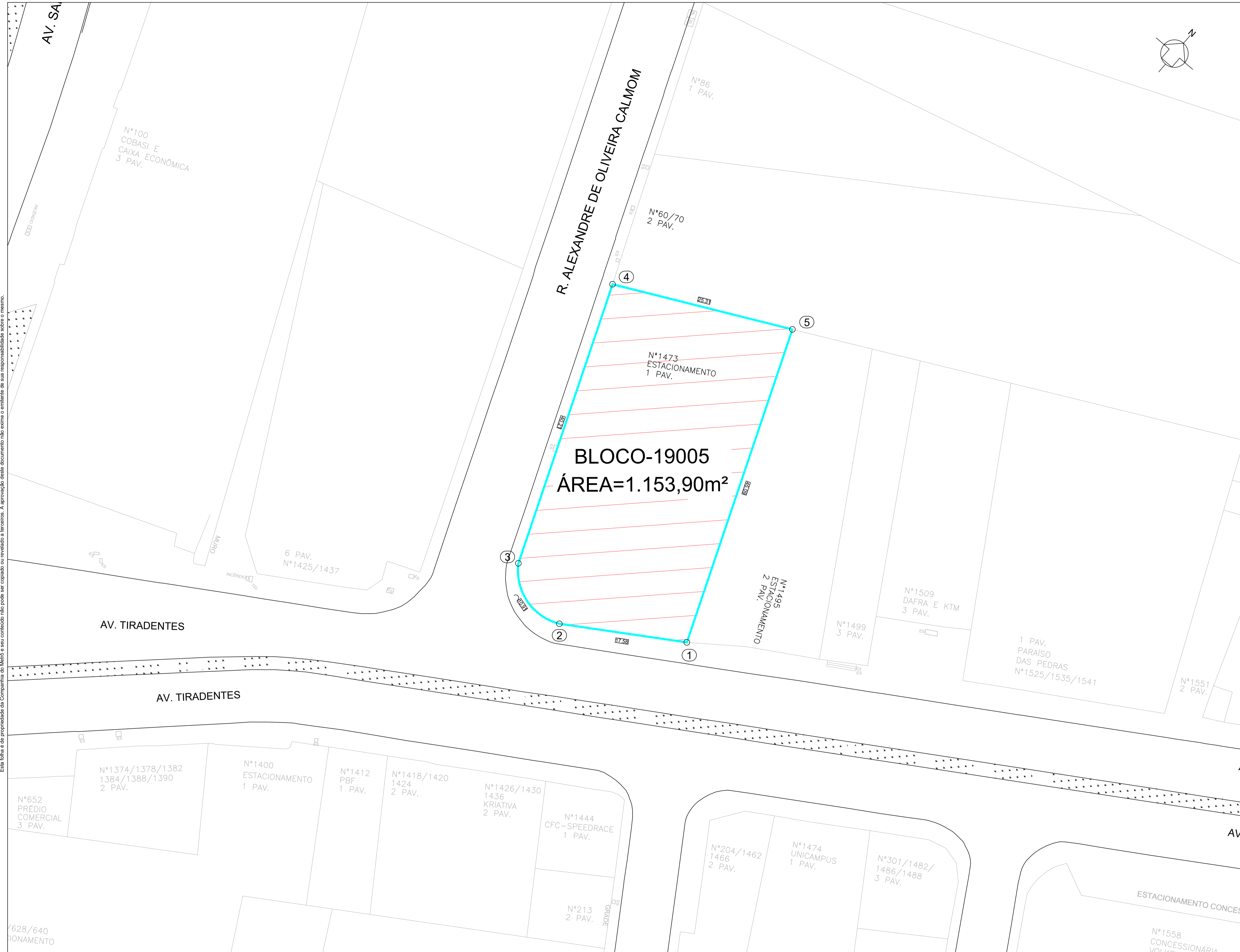

ÁREAS PARA DESAPROPRIAÇÃO

NOTA
Áreas demarcadas somente para instruir o decreto. Não utilizar para projeto.

OBSERVAÇÕES	CÓDIGO	DOCUMENTOS DE REFERÊNCIA	EMITENTE		ANÁLISE TÉCNICA		LIBERAÇÃO
			AUTOR / PROJETISTA / FORNECEDOR	CONTRATADA	METRÔ / CONTRATADA	METRÔ	
			Metrô		GPR/PRA/CDT	GPR/PRA	
			CONTRATO OS		CONTRATO OS		
			RESPONSÁVEL TÉCNICO	RESPONSÁVEL TÉCNICO DO CONTRATO	RESPONSÁVEL TÉCNICO	LIBERADO POR	Fabiana Nonogaki
			MODALIDADE Nº INSTRUMENTO	Nº INSTRUMENTO	MODALIDADE Nº INSTRUMENTO		

COMPANHIA DO METROPOLITANO DE SÃO PAULO **METRÔ**

Linha 19- Celeste Trecho/Sistema/Escoço 32 - GUARULHOS - BOSQUE MAIA
 Subtrç./ Subsis./ conj. 02 - VSE UC/ Subconj. 74 - ALEXANDRE CALMON

Objeto **Projeto Básico DESAPROPRIAÇÃO**
 VSE 2 - ALEXANDRE CALMON

ÁREAS PARA DECRETO DE DESAPROPRIAÇÃO

Bloco 19005

Escala 1:250 Código **DE-19.32.02.74-1E1-001** Folha 01 / 01 Rev. 0

COLOR 1preto - PENA 0.10
 COLOR 2preto - PENA 0.20
 COLOR 3preto - PENA 0.30
 COLOR 4preto - PENA 0.40
 COLOR 5preto - PENA 0.50
 COLOR 6preto - PENA 0.60
 COLOR 7preto - PENA 0.70
 COLOR 8preto - PENA 0.80
 COLOR 9preto - PENA 0.90