METRÔ

Plano Básico da Organização

ORGANOGRAMA: DIRETORIA DE ASSUNTOS CORPORATIVOS - DA

- Presidência / Diretoria
- Gerência
- Assessoria
- Departamento
- Coordenadoria
- Especial

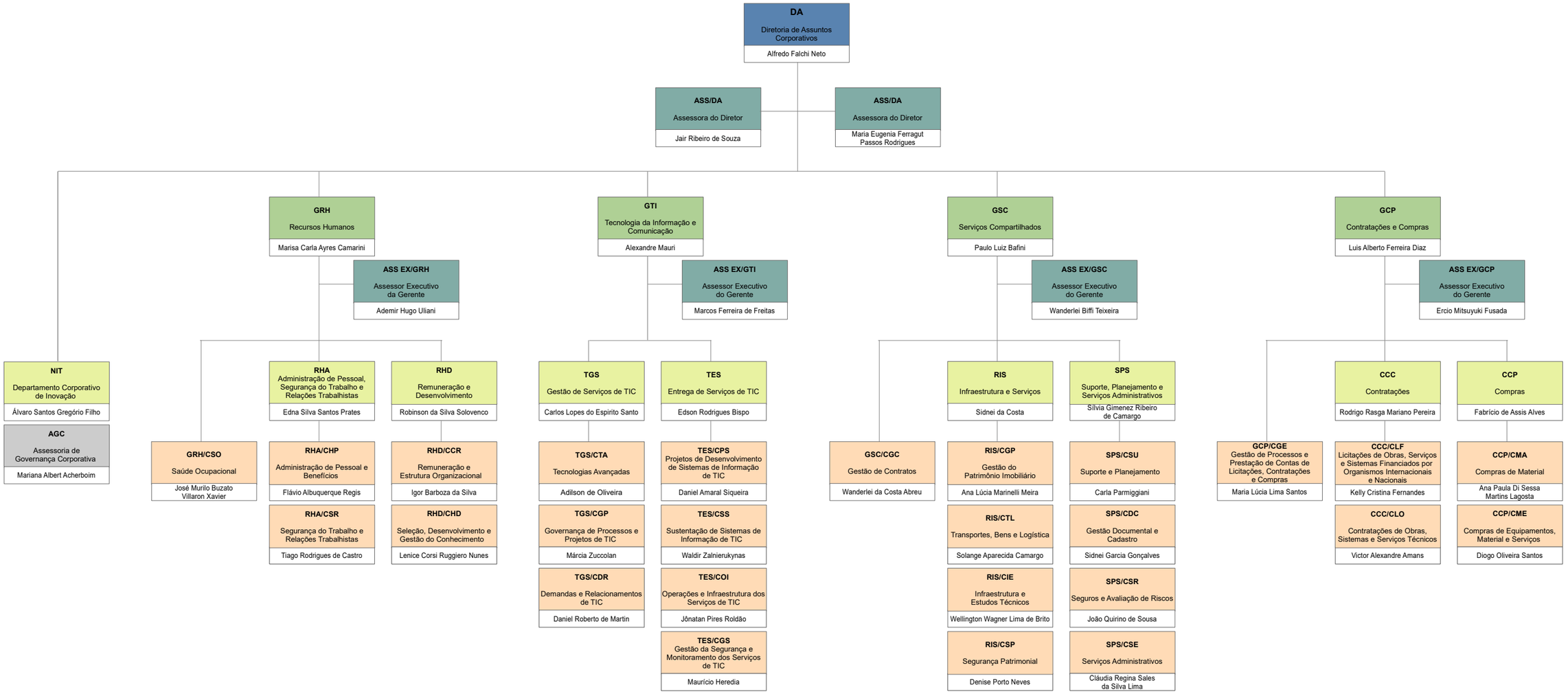

GRH – 01/06/2024