

Esta folha e de propriedade da Companhia do Metrô e seu conteúdo não pode ser copiado ou revelado a terceiros. A aprovação deste documento não exime o ambiente de sua responsabilidade sobre o mesmo.

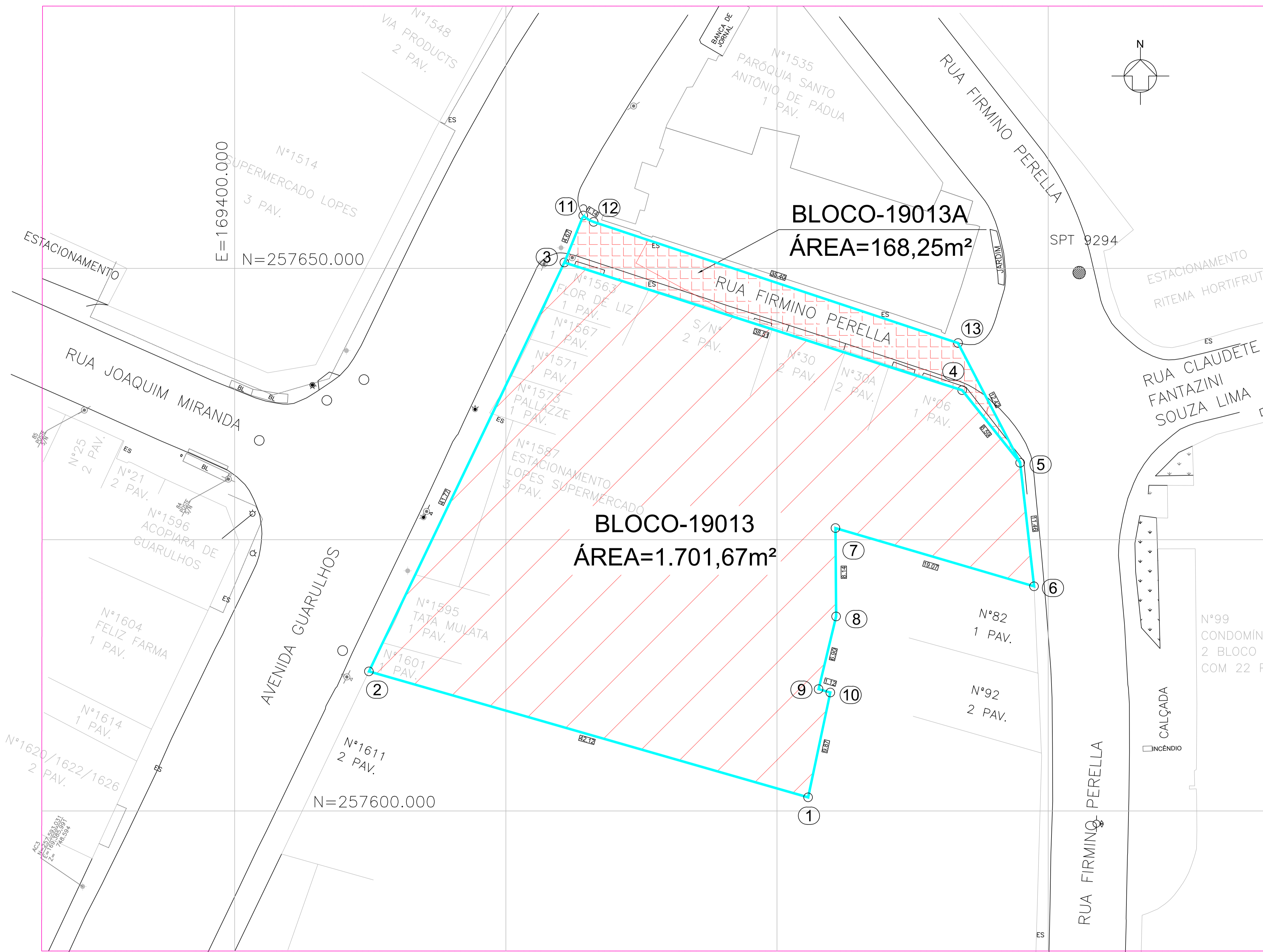

- ÁREAS PARA DESAPROPRIAÇÃO
- ÁREAS PARA DESAPROPRIAÇÃO-VIÁRIO

NOTA
 Áreas demarcadas somente para instruir o decreto. Não utilizar para projeto.

Descrição da Revisão

OBSERVAÇÕES	CÓDIGO	DOCUMENTOS DE REFERÊNCIA	EMITENTE	ANÁLISE TÉCNICA	LIBERAÇÃO																										
			<table border="1" style="width: 100%; border-collapse: collapse;"> <tr> <td style="width: 50%;">AUTOR / PROJETISTA / FORNECEDOR</td> <td style="width: 50%;">CONTRATADA</td> </tr> <tr> <td style="text-align: center;">Metrô</td> <td> </td> </tr> <tr> <td colspan="2" style="text-align: center;">CONTRATO OS</td> </tr> <tr> <td>RESPONSÁVEL TÉCNICO</td> <td>RESPONSÁVEL TÉCNICO DO CONTRATO</td> </tr> <tr> <td>Silvia Regina Borges</td> <td>Nelson Luiz Nunes</td> </tr> <tr> <td>MODALIDADE</td> <td>MODALIDADE</td> </tr> <tr> <td>Téc. em Edificações</td> <td>Engenharia Civil</td> </tr> <tr> <td>Nº INSTRUMENTO / 28867-9</td> <td>Nº INSTRUMENTO 2802723200237846</td> </tr> </table>	AUTOR / PROJETISTA / FORNECEDOR	CONTRATADA	Metrô		CONTRATO OS		RESPONSÁVEL TÉCNICO	RESPONSÁVEL TÉCNICO DO CONTRATO	Silvia Regina Borges	Nelson Luiz Nunes	MODALIDADE	MODALIDADE	Téc. em Edificações	Engenharia Civil	Nº INSTRUMENTO / 28867-9	Nº INSTRUMENTO 2802723200237846	<table border="1" style="width: 100%; border-collapse: collapse;"> <tr> <td style="width: 50%;">METRÔ / CONTRATADA</td> <td style="width: 50%;">METRÔ</td> </tr> <tr> <td style="text-align: center;">GPR/PRA/CDT</td> <td style="text-align: center;">GPR/PRA</td> </tr> <tr> <td colspan="2" style="text-align: center;">CONTRATO OS</td> </tr> <tr> <td>RESPONSÁVEL TÉCNICO</td> <td>LIBERADO POR</td> </tr> <tr> <td>Nelson Luiz Nunes</td> <td>Fabiana Nonogaki</td> </tr> </table>	METRÔ / CONTRATADA	METRÔ	GPR/PRA/CDT	GPR/PRA	CONTRATO OS		RESPONSÁVEL TÉCNICO	LIBERADO POR	Nelson Luiz Nunes	Fabiana Nonogaki	
AUTOR / PROJETISTA / FORNECEDOR	CONTRATADA																														
Metrô																															
CONTRATO OS																															
RESPONSÁVEL TÉCNICO	RESPONSÁVEL TÉCNICO DO CONTRATO																														
Silvia Regina Borges	Nelson Luiz Nunes																														
MODALIDADE	MODALIDADE																														
Téc. em Edificações	Engenharia Civil																														
Nº INSTRUMENTO / 28867-9	Nº INSTRUMENTO 2802723200237846																														
METRÔ / CONTRATADA	METRÔ																														
GPR/PRA/CDT	GPR/PRA																														
CONTRATO OS																															
RESPONSÁVEL TÉCNICO	LIBERADO POR																														
Nelson Luiz Nunes	Fabiana Nonogaki																														
	DE-19.00.00/00/2C1-001 A 124	LEVANTAMENTO TOPOGRÁFICO - CADASTRO PLANALTIMÉTRICO																													

COMPANHIA DO METROPOLITANO DE SÃO PAULO

Linha 19- Celeste Trecho/Sistema/Escoço 28 - DUTRA - VILA AUGUSTA
 Subtrç./ Subsis./ conj. 02 - VSE UC/ Subconj. 74 - AV. GUARULHOS

Objeto **Projeto Básico DESAPROPRIAÇÃO**
 VSE 4 - AV. GUARULHOS

ÁREAS PARA DECRETO DE DESAPROPRIAÇÃO

Blocos 19013 e 19013A

Escala 1:200	Código DE-19.28.02.74-1E1-001	Folha 01 / 01	Rev. 0
--------------	--------------------------------------	---------------	--------