

Esta folha e de propriedade da Companhia do Metrô e seu conteúdo não pode ser copiado ou revelado a terceiros. A aprovação deste documento não exime o emitente de sua responsabilidade sobre o mesmo.

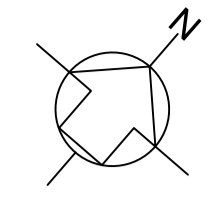
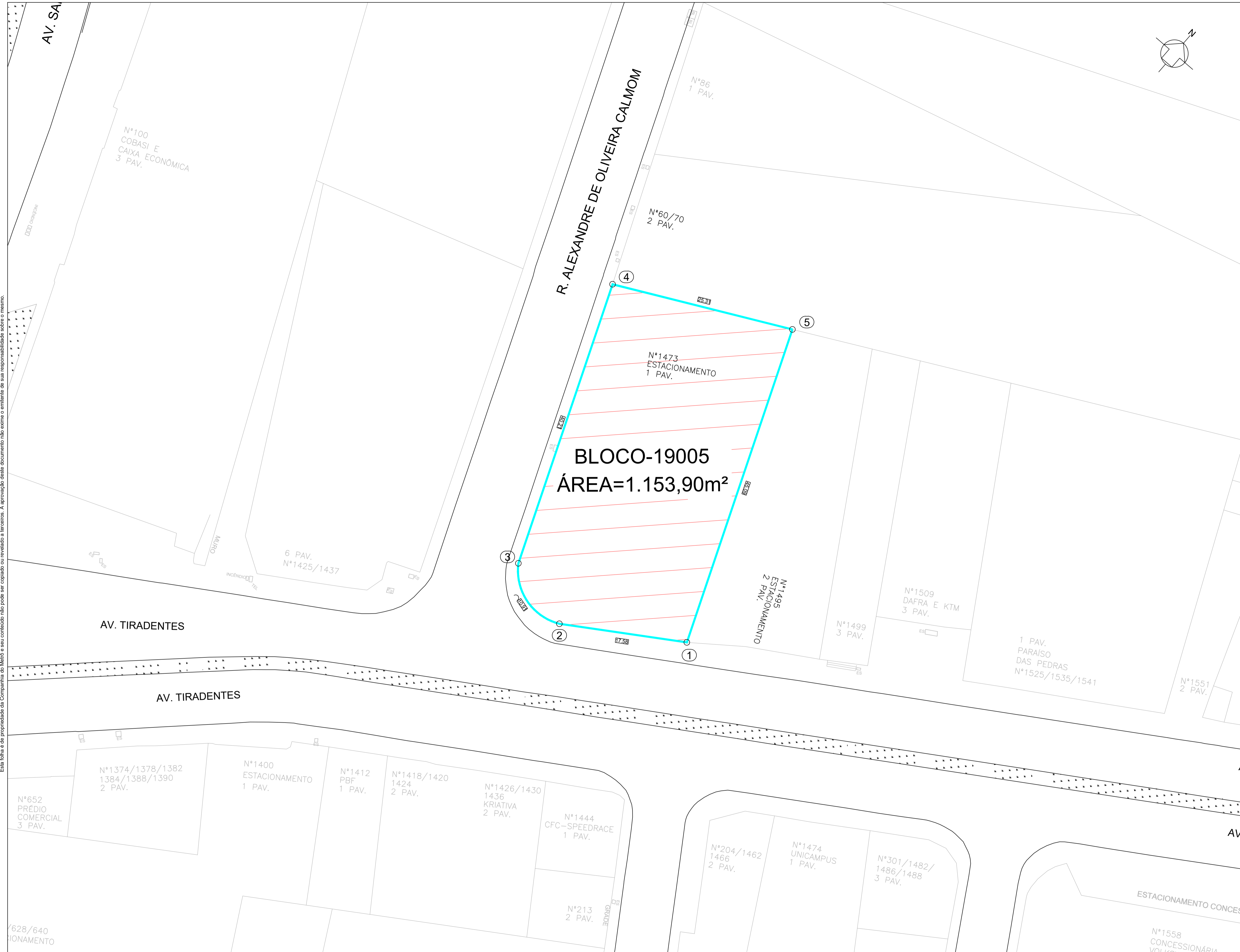

ÁREAS PARA DESAPROPRIAÇÃO

NOTA
Áreas demarcadas somente para instruir o decreto. Não utilizar para projeto.

Descrição da Revisão

OBSERVAÇÕES	CÓDIGO	DOCUMENTOS DE REFERÊNCIA	EMITENTE		ANÁLISE TÉCNICA		LIBERAÇÃO
			AUTOR / PROJETISTA / FORNECEDOR	CONTRATADA	METRÔ / CONTRATADA	METRÔ	
			Metrô		GPR/PRA/CDT	GPR/PRA	
			CONTRATO OS		CONTRATO OS		
			RESPONSÁVEL TÉCNICO Sílvia Regina Borges	RESPONSÁVEL TÉCNICO DO CONTRATO Fabiana Nonogaki	RESPONSÁVEL TÉCNICO Wilson Luiz Nunes	LIBERADO POR Fabiana Nonogaki	
			MODALIDADE Téc. em Edificações Nº INSTRUMENTO 28867-9		MODALIDADE Engenharia Civil Nº INSTRUMENTO 2802723200237846		

COMPANHIA DO METROPOLITANO DE SÃO PAULO **CONCESSIONÁRIA**

Linha 19- Celeste Trecho/Sistema/Escoço 32 - GUARULHOS - BOSQUE MAIA
Subtrç./ Subsis./ conj. 02 - VSE UC/ Subconj. 74 - ALEXANDRE CALMON

Objeto **Projeto Básico DESAPROPRIAÇÃO**
VSE 2 - ALEXANDRE CALMON

ÁREAS PARA DECRETO DE DESAPROPRIAÇÃO

Bloco 19005

Escala 1:250 Código **DE-19.32.02.74-1E1-001** Folha 01 / 01 Rev. 0

COLOR 1º preto - PENNA 0.10
 COLOR 2º preto - PENNA 0.20
 COLOR 3º preto - PENNA 0.30
 COLOR 4º preto - PENNA 0.40
 COLOR 5º preto - PENNA 0.50
 COLOR 6º preto - PENNA 0.60
 COLOR 7º preto - PENNA 0.70
 COLOR 8º preto - PENNA 0.80
 COLOR 9º preto - PENNA 0.90

DE-19.00.00.00/2C1-001 A 124 LEVANTAMENTO TOPOGRÁFICO - CADASTRO PLANALTIMÉTRICO