

Esta folha é de propriedade da Companhia do Metrô e seu conteúdo não pode ser copiado ou revelado a terceiros. A aprovação deste documento não exime o emittente de sua responsabilidade sobre o mesmo.

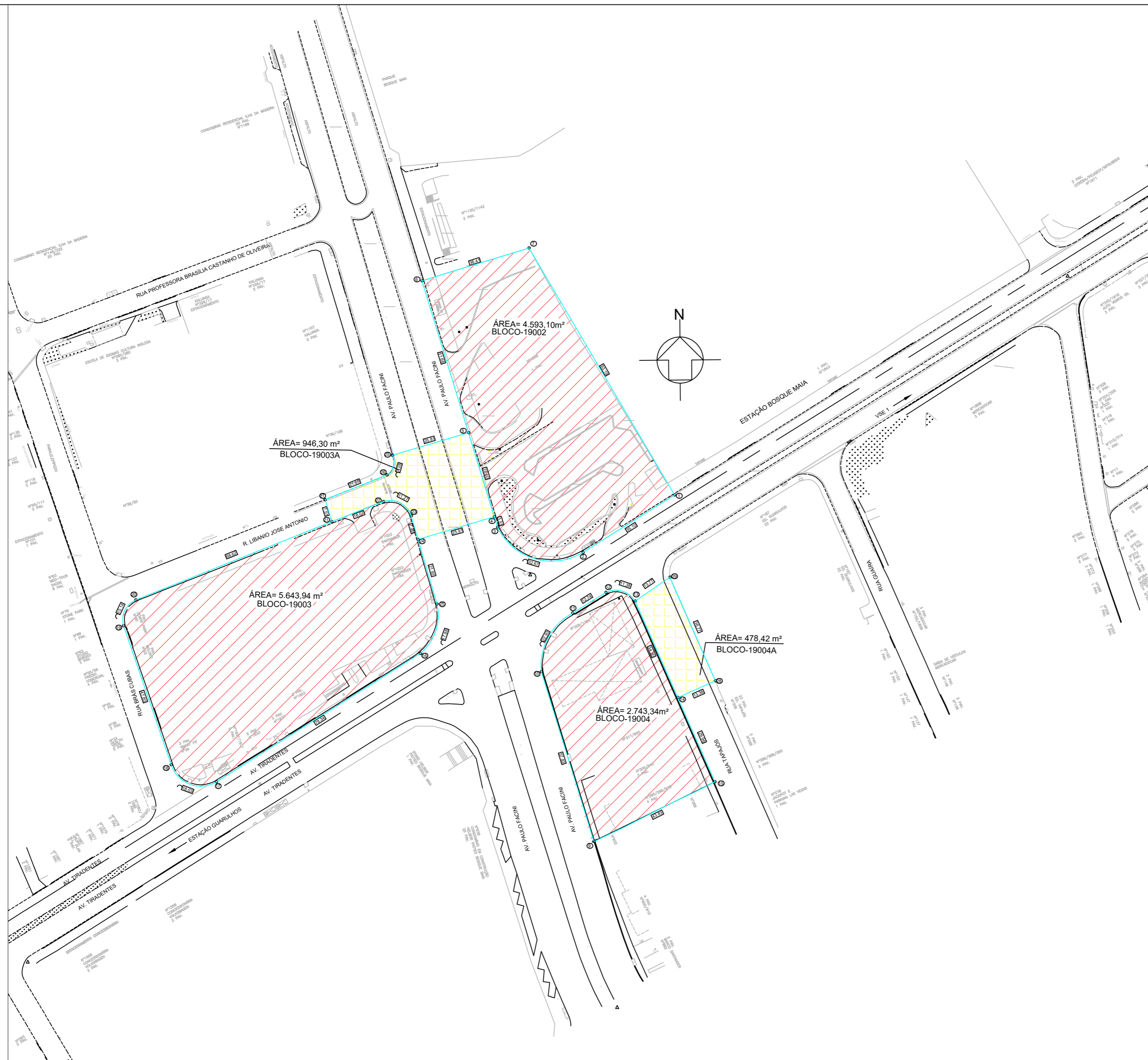

- ÁREAS PARA DESAPROPRIAÇÃO
- ÁREAS PARA DESAPROPRIAÇÃO-VIÁRIO

NOTA
 Áreas demarcadas somente para instruir o decreto. Não utilizar para projeto.

Descrição da Revisão

Engenharia de Segurança: Responsável Técnico:
 CREA: ART:

COMPANHIA DO METROPOLITANO DE SÃO PAULO

Linha 19-Celeste Trecho/Sistema/Esopo 34- Bosque Maia- VSE 1
 Subtr./ Subst./ conj. 01- Estação Bosque Maia UC/ Subconj. 00-Geral

Objeto **Projeto Funcional**
ÁREAS PARA DESAPROPRIAÇÃO
 Blocos 19002, 19003, 19004, 19003A e 19004A

Escala 1:250 Código **DE-19.34.01.00/1E1-001** Folha 01 / 01 Rev. 0

DOCUMENTOS DE REFERÊNCIA		EMITENTE		ANÁLISE TÉCNICA	LIBERAÇÃO
CÓDIGO / OBJETO		AUTOR / PROJETISTA / FORNECEDOR	CONTRATADA	METRÔ / CONTRATADA	METRÔ
		Metrô		GPR/PRA/CDT	GPR/PRA
		CONTRATO OS		CONTRATO OS	
		RESPONSÁVEL TÉCNICO Sílvia Regina Borges	RESPONSÁVEL TÉCNICO DO CONTRATO	RESPONSÁVEL TÉCNICO Nelson Lucio Nunes	LIBERADO POR Fabiana Nonogaki
		MODALIDADE Téc. em Edificações Nº INSTRUMENTO r 28867-9	Nº INSTRUMENTO	MODALIDADE Engenharia Nº INSTRUMENTO 28027230200237846	

COLOR 1(preto) - PENA 0,10
 COLOR 2(preto) - PENA 0,20
 COLOR 3(preto) - PENA 0,30
 COLOR 4(preto) - PENA 0,40
 COLOR 5(preto) - PENA 0,50
 COLOR 6(preto) - PENA 0,60
 COLOR 7(preto) - PENA 0,70
 COLOR 8(preto) - PENA 0,80
 COLOR 9(preto) - PENA 0,90