

Esta folha e de propriedade da Companhia do Metrô e seu conteúdo não pode ser copiado ou revelado a terceiros. A aprovação deste documento não exclui o emissor de sua responsabilidade sobre o mesmo.

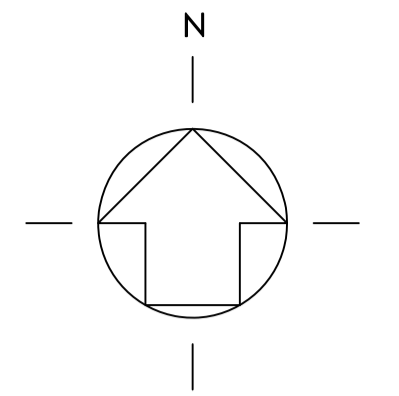
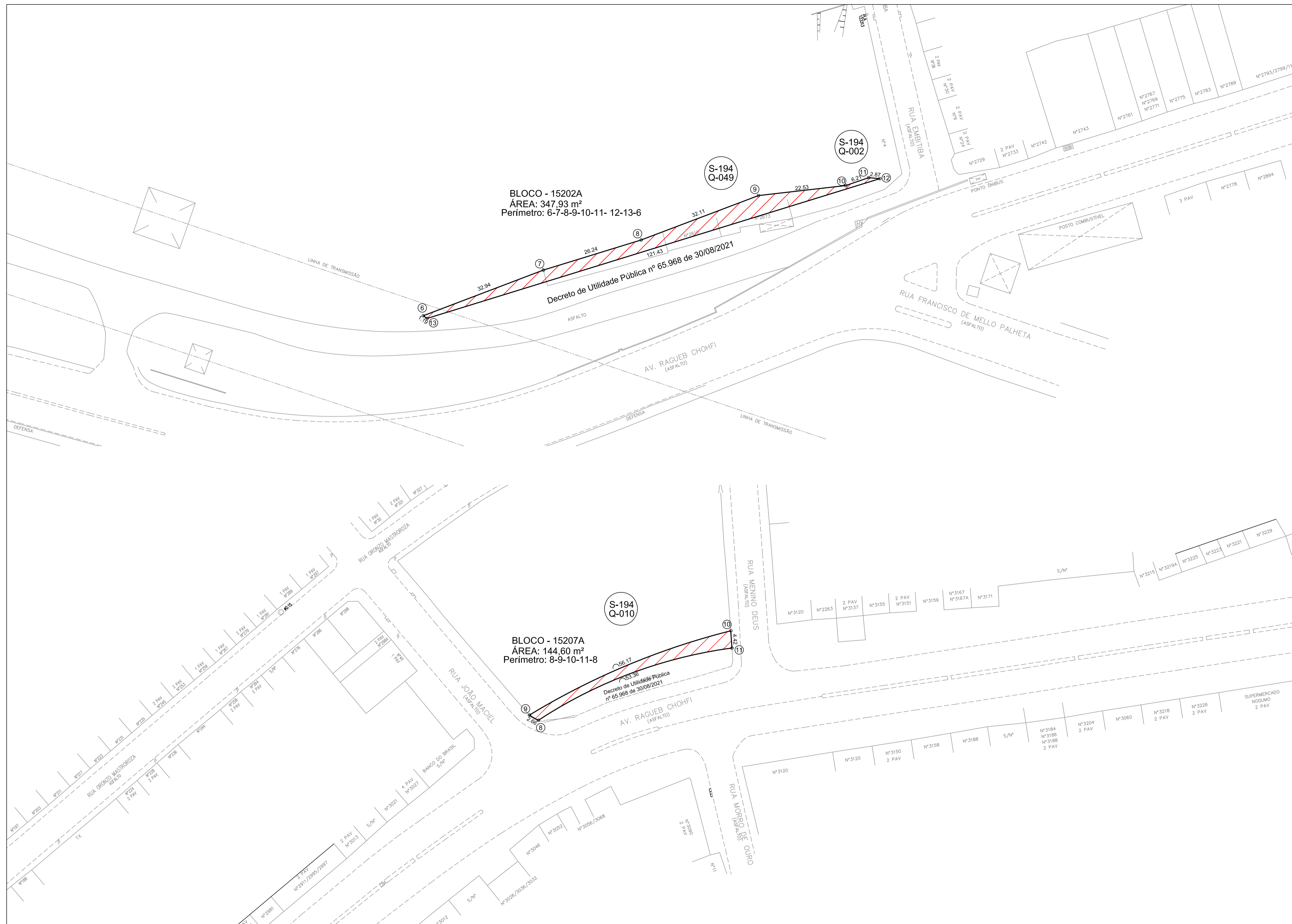

**LEGENDA**  
 ÁREA PARA DESAPROPRIAÇÃO

**NOTA**  
 ÁREA DEMARCADA SOMENTE PARA INSTRUIR O DECRETO. NÃO UTILIZAR PARA PROJETO

Descrição da Revisão

OBSERVAÇÕES	CÓDIGO	DOCUMENTOS DE REFERÊNCIA	EMITENTE		ANÁLISE TÉCNICA	LIBERAÇÃO
			AUTOR / PROJETISTA / FORNECEDOR	CONTRATADA	METRÔ / CONTRATADA	METRÔ
		OBJETO	METRÔ		GPR/PRA/CDT	GPR/PRA
			CONTRATO OS		CONTRATO OS	
			RESPONSÁVEL TÉCNICO Sílvia Regina Borges	RESPONSÁVEL TÉCNICO DO CONTRATO	RESPONSÁVEL TÉCNICO Wilson Luis Nunes-0800452512-SP	LIBERADO POR Fabiana Nonogaki - 24453-1
			MODALIDADE Tac. em Edificações Nº INSTRUMENTO : 28867-9	Nº INSTRUMENTO	MODALIDADE Eng. CIV Nº INSTRUMENTO 28027230200237846	

**COMPANHIA DO METROPOLITANO DE SÃO PAULO**

Linha 15-PRATA Trecho/Sistema/Escoço VI. Esperança-Jacú-Pêssego  
 Subtrç./ Substst./ conj. 04 UC/ Subconj. 00

Objeto **Projeto Preliminar**  
 ÁREAS PARA DESAPROPRIAÇÃO  
 Bloco- 15202A- 15207A

Escala 1:500 Código **DE-15.25.04.00/1E1-008** Folha 01 / 01 Rev. 0

COLOR 15preto - PENAL 0.10  
 COLOR 25preto - PENAL 0.20  
 COLOR 35preto - PENAL 0.30  
 COLOR 45preto - PENAL 0.40  
 COLOR 55preto - PENAL 0.50  
 COLOR 65preto - PENAL 0.60  
 COLOR 75preto - PENAL 0.70  
 COLOR 85preto - PENAL 0.80  
 COLOR 95preto - PENAL 0.90