

Esta folha e de propriedade da Companhia do Metrô e seu conteúdo não pode ser copiado ou revelado a terceiros. A aprovação deste documento não exonera o emissor de sua responsabilidade sobre o mesmo.

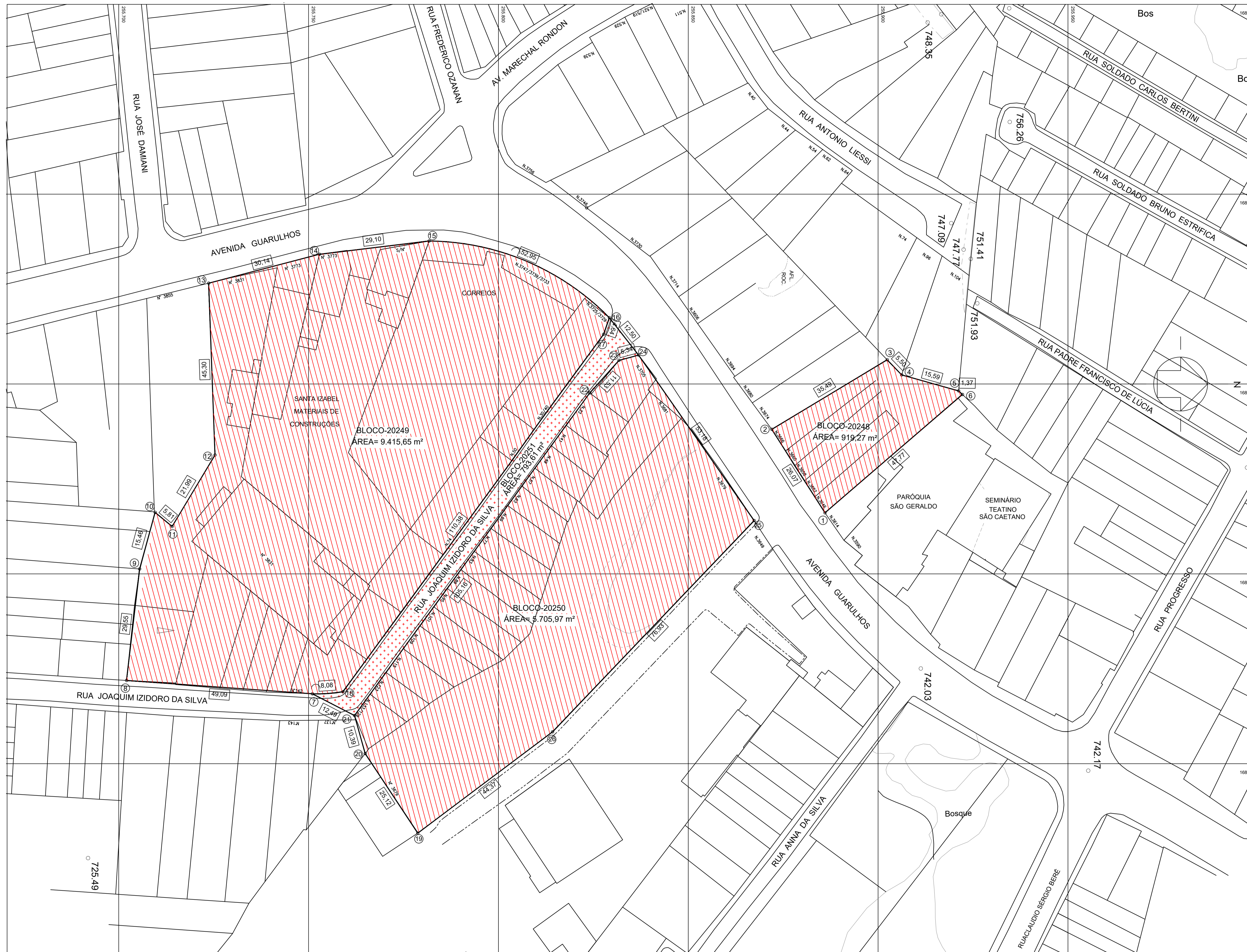

- LEGENDA**
- VIAS PARA DESAPROPRIAÇÃO
  - ÁREAS PARA DESAPROPRIAÇÃO

**NOTA**  
Áreas demarcadas somente para instruir o decreto. Não utilizar para projeto.

Descrição da Revisão

OBSERVAÇÕES	DOCUMENTOS DE REFERÊNCIA	EMITENTE	ANÁLISE TÉCNICA	LIBERAÇÃO	
	CÓDIGO DE-2.41.00.00/2CS-010-0	OBJETO LEVANTAMENTO AEROFOTOGRAMÉRICO	AUTOR / PROJETA / FORNECEDOR GPR/PRA/CDT	CONTRATADA METRÔ / CONTRATADA GPR/PRA	LIBERADO POR METRÔ GPR
			CONTRATO OS	CONTRATO OS	
		RESPONSÁVEL TÉCNICO ELAINE FRANCISCO SOTO	RESPONSÁVEL TÉCNICO DO CONTRATO NELSON LUCIO NUNES	RESPONSÁVEL TÉCNICO NELSON LUCIO NUNES	LIBERADO POR FABIANA NONOGAKI
		MODALIDADE ENGº CIVIL Nº INSTRUMENTO 2802723019096249		MODALIDADE ENGº CIVIL Nº INSTRUMENTO 28027230210977237	

**COMPANHIA DO METROPOLITANO DE SÃO PAULO**

Linha 2 - VERDE Trecho/Sistema/Escoço VSE BASUCA - VSE C. BRANCO  
 Subtrç./Subsist./conj. EST. PONTE GRANDE UC/ Subconj. 00

Objeto **Projeto Básico de Desapropriação**  
**ÁREA PARA DESAPROPRIAÇÃO**  
 BLOCOS 20248, 20249, 20250 e 20251

Escala 1:500 Código **DE-2.41.04.00/1E1-100** Folha 1 / 1 Rev. 0